नेपाल सरकार

अर्थ मन्त्रालयको संगठन संरचना

अनुसूची १.१

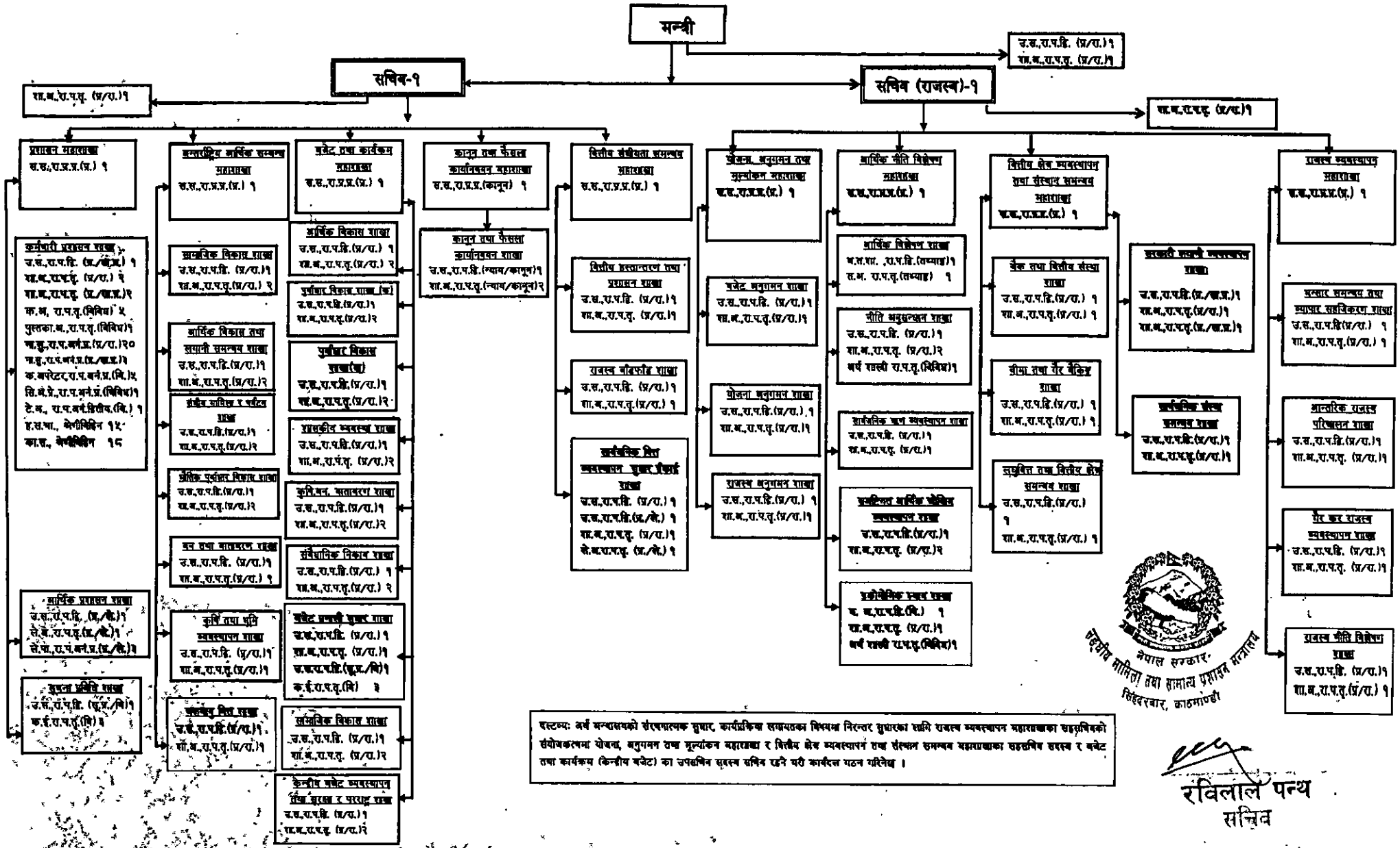

दृष्टव्यः अर्थ मन्त्रालयको संरचनात्मक सुधार, कार्यप्रकिया सरलतका विषयमा निरन्तर सुधारका लागि राजस्व व्यवस्थापन महाशाखाका सहसचिवको संयोजकत्वमा योजना, अनुगमन तथा मूल्यांकन महाशाखा र वित्तीय क्षेत्र व्यवस्थापन तथा संस्थान समन्वय महाशाखाका सहसचिव सदस्य र बजेट तथा कार्यक्रम (केन्द्रीय बजेट) का उपसचिव सदस्य सचिव रहने गरी कार्यदल गठन गरिनेछ ।

रविलाल पन्थ
सचिव