

वार्षिक प्रगति प्रतिवेदन

आ.व. २०८१/८२



कोशी प्रदेश सरकार
भौतिक पूर्वाधार विकास मन्त्रालय
विराटनगर, नेपाल

वार्षिक प्रगति प्रतिवेदन

(आर्थिक वर्ष २०८१/८२)

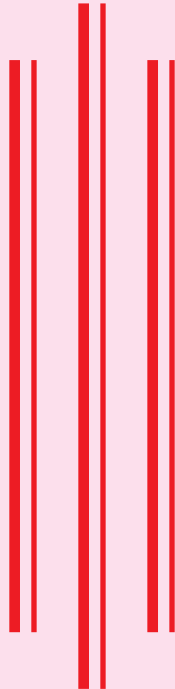

कोशी प्रदेश सरकार
भौतिक पूर्वाधार विकास मन्त्रालय
विराटनगर, नेपाल

प्रकाशक:

कोशी प्रदेश सरकार

भौतिक पूर्वाधार विकास मन्त्रालय

विराटनगर, नेपाल

फोन नं.०२१-४७४४३०

E-mail: mopid@koshi.gov.np

<https://www.mopid.koshi.gov.np>

प्रकाशन मिति: २०८२/१०/२७ गते,

कोशी प्रदेश



कोशी प्रदेश सरकार

माननीय प्रदिप कुमार सुनुवार
मन्त्री
भौतिक पूर्वाधार विकास मन्त्रालय
कोशी प्रदेश, विराटनगर।



Hon^{ble} Pradip Kumar Sunuwar
Minister
Ministry of Physical Infrastructure
Development
Koshi Province, Biratnagar

प.सं: २०८२/०८३

च.नं:



शुभकामना

जनताद्वारा निर्वाचित प्रतिनिधिहरूले पहिलो पटक बनाएको नेपालको संविधान (२०७२)ले अंगिकार गरेको लोकतान्त्रिक गणतन्त्रात्मक संघीय शासन प्रणाली सहितको राज्य पुनर्संरचना अनुसार तीन तहको शासकीय व्यवस्था अनुरूप संघीय, प्रदेश र स्थानीय सरकारहरू क्रियाशील रहेका छन्। संविधानको मर्मलाई अक्षरशः पालना गर्दै संघीयताको कार्यान्वयन गर्नु प्रदेश सरकारको प्रमुख दायित्व हो। संघीय, प्रदेश र स्थानीय सरकारहरू अविच्छिन्न उत्तराधिकारीवाला सरकारहरू हुन्। अघिल्लो सरकारले गरेका कार्यहरूको जवाफदेहिता र दायित्वहरू पछिल्ला सरकारहरूमा सार्दै वा लिदै जाने नियमित प्रक्रिया हुन्। मन्त्रालय र मातहत निकायबाट सम्पादित कार्यहरूको गुण र दोषका आधारमा हुने स्वस्थ आलोचना वा प्रशंसा मन्त्रालयको लागि मार्गदर्शन हुन्।

कोशी प्रदेश सरकारको ८औं वजेटको रूपमा रहेको आर्थिक वर्ष २०८१/०८२ को वजेट कार्यान्वयनमा मन्त्रालयले करिब ७६ प्रतिशत वित्तीय तथा ८० प्रतिशत भौतिक प्रगति हासिल गरेको छ। राजनैतिक परिस्थिति, भौगोलिक अवस्था, प्राकृतिक विपत्ति तथा जनशक्ति, स्रोत साधनको सिमितताका बावजूद पनि यस प्रगतिलाई सन्तोषजनक नै मान्नु पर्दछ। आगामी वर्षहरूमा वजेट कार्यान्वयनमा देखिएका समस्या र चुनौतिहरूलाई समाधान गर्ने तर्फ हाम्रो अधिकतम प्रयास रहनेछ।

अन्त्यमा, वार्षिक प्रगति पुस्तिका मन्त्रालयको मुहार हो। यस पुस्तिका तयार पार्न प्रत्यक्ष, परोक्ष योगदान पुर्याउनु हुने मन्त्रालयका सचिव, महाशाखा प्रमुखहरू, प्रशासन, कानून तथा आर्थिक प्रशासन शाखा प्रमुखहरू, निर्देशनालय तथा जिल्ला स्थित कार्यालयका सम्पूर्ण कर्मचारी साथीहरूलाई धन्यवाद दिदै वार्षिक प्रगति पुस्तिका प्रकाशन हुनलागेकोमा हार्दिक शुभकामना व्यक्त गर्दछु।

मा. प्रदिप कुमार सुनुवार
मन्त्री

कोशी प्रदेश सरकार

माननीय शोभा चेम्जोङ पालुङवा
राज्यमन्त्री
भौतिक पूर्वाधार विकास मन्त्रालय
कोशी प्रदेश, विराटनगर।



Hon'ble Shova Chemjong Palungwa
State Minister
Ministry of Physical Infrastructure
Development
Koshi Province, Biratnagar

प.सं: २०८२/०८३

च.नं:



शुभकामना

आर्थिक वर्ष २०८१/०८२ मा मन्त्रालयद्वारा स्वीकृत नीति तथा कार्यक्रम, बजेट अनुरूप सम्पन्न गरिएका कार्यहरूको समग्र उपलब्धि समेटिएको वार्षिक प्रगति प्रतिवेदन प्रकाशन हुन लागेको अवसरमा हार्दिक शुभकामना व्यक्त गर्दछु।

सडक पूर्वाधार, आवास तथा भवन विकास लगायतका क्षेत्रमा सीमित स्रोतसाधनका बाबजुद योजनाबद्ध रूपमा कार्यसम्पादन गरिएको छ। संघीय शासन प्रणाली अनुरूप प्रदेश सरकारको जिम्मेवारी बहन गर्दै विकास निर्माण, सेवा प्रवाह र सुशासन प्रवर्द्धनका क्षेत्रमा हासिल गरिएको भौतिक तथा वित्तीय प्रगति उत्साहजनक रहेको छ। विकास निर्माणको प्रतिफल र सेवाको प्रवाहमा सर्व साधारण नागरिकको सहज पहुँच हुन सक्ने गरी पारदर्शी र उत्तरदायी बनाउन सूचना प्रविधिको प्रयोग, नियमित अनुगमन तथा समन्वयत्मक कार्यशैलीलाई सुदृढ बनाइएको छ। सेवा प्रवाहलाई पारदर्शी, उत्तरदायी र नागरिकमैत्री बनाउन सूचना प्रविधिको प्रयोग, नियमित अनुगमन तथा समन्वयात्मक कार्यशैलीलाई सुदृढ बनाइएको छ।

यो प्रतिवेदनले विगत वर्षको अनुभव, उपलब्धि र सिकाइलाई समेट्दै आगामी दिनका लागि मार्गदर्शन प्रदान गर्ने विश्वास लिएको छु। प्रतिवेदन तयारी तथा कार्यान्वयनमा योगदान पुर्याउनु हुने सम्पूर्ण कर्मचारी, निकाय र नागरिकप्रति धन्यवाद व्यक्त गर्दछु।

मा. शोभा चेम्जोङ पालुङवा
राज्यमन्त्री



कोशी प्रदेश सरकार
भौतिक पूर्वाधार विकास मन्त्रालय
विराटनगर, नेपाल



आफ्नो भनाई

आर्थिक वर्ष २०८१/०८२ मा मन्त्रालय तथा मातहतका निकायहरूले स्वीकृत नीति तथा कार्यक्रम, वार्षिक बजेट अनुरूप सम्पादन गरेका गतिविधि र प्राप्त प्रगति समेटि यो "वार्षिक प्रगति प्रतिवेदन" प्रस्तुत गरिएको छ।

प्रदेश सरकारको समग्र विकास लक्ष्य अनुरूप सेवा प्रवाहलाई जनमैत्री बनाउने र सुशासन प्रवर्द्धन गर्ने उद्देश्यका साथ वर्षभरि सञ्चालन गरिएका कार्यक्रमहरूको समग्र समीक्षा यस प्रतिवेदनमार्फत गरिएको छ। उक्त आर्थिक वर्षमा सडक पूर्वाधार, पुल, सहरी विकास, आवास तथा भवन निर्माण लगायत पूर्वाधार विकासका क्षेत्रमा योजनाबद्ध रूपमा कार्य सञ्चालन गरी मन्त्रालयले ७५% भौतिक तथा ७३.६९% वित्तीय प्रगति हासिल गरेको छ। वर्षभरि सञ्चालन गरिएका कार्यक्रमहरूको क्रममा देखिएका चुनौती र सीमितताबाट सिकाइ गर्दै कार्यप्रणालीमा सुधार गर्ने प्रयास गरिएको छ, जसले आगामी योजना तर्जुमा तथा कार्यान्वयनमा मार्गदर्शन प्रदान गर्ने विश्वास लिइएको छ।

अन्त्यमा, आर्थिक वर्ष २०८१/०८२ मा प्राप्त उपलब्धिहरू मन्त्रालय तथा मातहतका निकायहरू, कर्मचारी, सरोकारवाला तथा आम नागरिकको प्रयासको परिणाम भएको उल्लेख गर्न चाहन्छु। प्रतिवेदन तयारी तथा कार्यान्वयनमा प्रत्यक्ष तथा अप्रत्यक्ष रूपमा सहयोग पुर्याउनु हुने सम्पूर्णलाई हार्दिक धन्यवाद व्यक्त गर्दै आगामी दिनमा समेत विगत वर्षका अनुभव र सिकाइलाई आत्मसात् गर्दै यस मन्त्रालयले थप प्रभावकारी, पारदर्शी र परिणाममुखी रूपमा जनसेवामा समर्पित रहने प्रतिबद्धता व्यक्त गर्दछु।

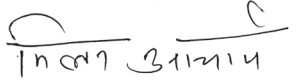
.....

मिलन आचार्य
प्रदेश सचिव

सम्पादक समिति



संयोजक
बाबुराम शर्मा लुइटेल
उपसचिव



सदस्य
ललित कुमार चौधरी
प्रादेशिक सडक पूर्वाधार
महाशाखा



सदस्य
ध्यानवीर राई
वरिष्ठ लेखा अधिकृत



सदस्य
किशोर खड्का
कानून अधिकृत



सदस्य-सचिव
सुजाता राई
शाखा अधिकृत

सम्पादकीय.....✍

प्रदेश सुशासन (व्यवस्थापन तथा सञ्चालन) ऐन, २०७६ को दफा ४१, प्रदेश सुशासन (व्यवस्थापन तथा सञ्चालन) नियमावली, २०७७ को नियम १० तथा सूचनाको हक सम्बन्धी ऐन, २०६४ (संशोधन सहित) को व्यवस्था बमोजिम सार्वजनिक निकायका कामकारवाहीलाई थप उत्तरदायी, जिम्मेवार र पारदर्शी बनाउने उद्देश्यका साथ मन्त्रालयद्वारा सम्पन्न गतिविधिहरूलाई सरल, स्पष्ट तथा सर्वस्वीकार्य ढङ्गले आम नागरिकसमक्ष प्रस्तुत गर्ने प्रयासस्वरूप यस मन्त्रालय तथा मातहतका कार्यालयहरूबाट आर्थिक वर्ष २०८१/०८२ मा सम्पादन भएका कार्यहरू समेटी वार्षिक प्रगति प्रतिवेदन प्रकाशन गरी सरोकारवालाहरूसमक्ष प्रस्तुत गरिएको छ।

यस प्रतिवेदनमा मन्त्रालय तथा अन्तर्गतका निर्देशनालय एवं कार्यालयहरूबाट आर्थिक वर्ष २०८१/०८२ मा सम्पन्न कार्यहरूको प्रगति विवरण समावेश गरिएको छ। प्रतिवेदन प्रकाशनको प्रक्रियालाई निरन्तरता दिँदै समयानुकूल सुधार र परिमार्जन गर्दै लैजाने उद्देश्यका साथ सम्बन्धित सम्पूर्ण सरोकारवालाहरूबाट प्राप्त हुने रचनात्मक राय, सुझाव तथा सल्लाहले प्रतिवेदनको गुणस्तर अभिवृद्धिमा महत्वपूर्ण योगदान पुर्याउने विश्वास मन्त्रालयले लिएको छ।

अन्त्यमा, यस प्रतिवेदनको तयारी, संकलन तथा प्रकाशन कार्यमा प्रत्यक्ष वा अप्रत्यक्ष रूपमा योगदान पुर्याउनु हुने सम्पूर्ण कर्मचारीहरू तथा अग्रज महानुभावहरूप्रति हार्दिक धन्यवाद ज्ञापन गर्दछौं।

यो प्रतिवेदन <https://mopid.koshi.gov.np/> बाट

डाउनलोड गर्न सक्नुहुनेछ ।

राय, सुझाव र सल्लाहको लागि

फोन नं.०२१-४७४४३०

E-mail: mopid@koshi.gov.np

आयोजनाका तस्विरहरु



कोशी रिफ्रेशमेन्ट सेन्टर

निर्माणाधीन मैनामैनी हसनपुर चुहार
सडक उदयपुर भोजपुर



पूर्वाधार विकास कार्यालय, धनकुटा

निर्माणाधीन धनकुटा अस्पतालको
भवन



भौतिक पूर्वाधार विकास मन्त्रालयका आ.व. ०८१/०८२ का कर्मचारीहरू



अशोक कुमार साह
प्रदेश सचिव



रमेश कुमार श्रेष्ठ
ब.सि.डि.ई



कृष्णप्रसाद पौडेल
उपसचिव



कुमार किसलय कर्ण
सि.डि.ई



बिनम दाहाल
सि.डि.ई



ध्यानवीर राई
ब.लेखा अधिकृत



किशोर खड्का
कानून अधिकृत



सुजाता राई
शाखा अधिकृत

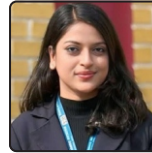

सोनम सिन्हा
इन्जिनियर सातौं



आस्था भट्टराइ
इन्जिनियर सातौं



प्रविण कुमार यादव
इन्जिनियर सातौं



युवराज घोसाई
साहयक अधिकृत



केशव फुयल
साहयक अधिकृत



बिवस अधिकरी
कम्प्युटर अपरेटर



निर्मल दाहाल
ह.स.चा



चक्र नारायण चौधरी
ह.स.चा



साजन भण्डारी
ह.स.चा



दुर्गा प्रसाद चौलागाईं
कार्यालय सहयोगी



होमनाथ निरौला
कार्यालय सहयोगी



रिता कुमारी पौडेल
कार्यालय सहयोगी



शिव कुमार साह
इन्जिनियर



अनिल यादव
इन्जिनियर



अनिल पराजुली
सब-इन्जिनियर



अनिल पराजुली
सब-इन्जिनियर



रंजित कुमार साह
ह.स.चा

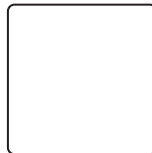

गिता धिमिरे
का.स



मुना भट्टराई
का.स



कृष्ण गिरी
माली



प्रमिला श्रेष्ठ
सरसफाई कर्मचारी

कोशी प्रदेश पर्यटन वर्ष, २०८२ मा घुम्नैपर्ने केही पर्यटकीय गन्तव्यहरू



कन्याम, इलाम

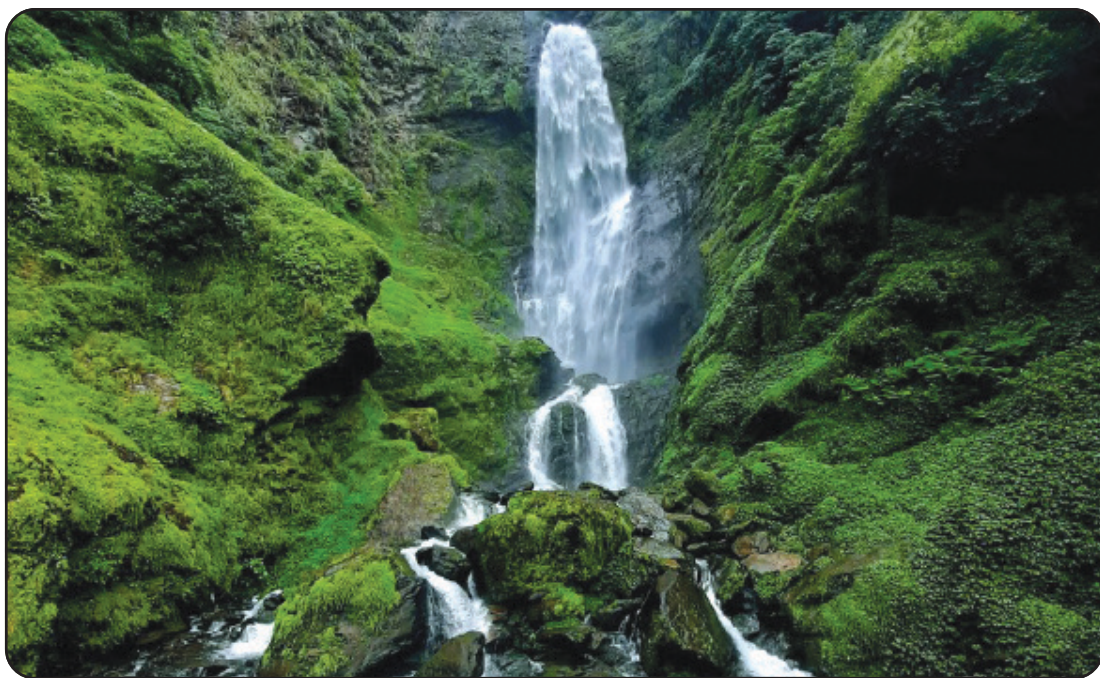

पोकली झरना, ओखलढुंगा

कोशी प्रदेश पर्यटन वर्ष, २०८२ मा घुम्नैपर्ने केही पर्यटकीय गन्तव्यहरू

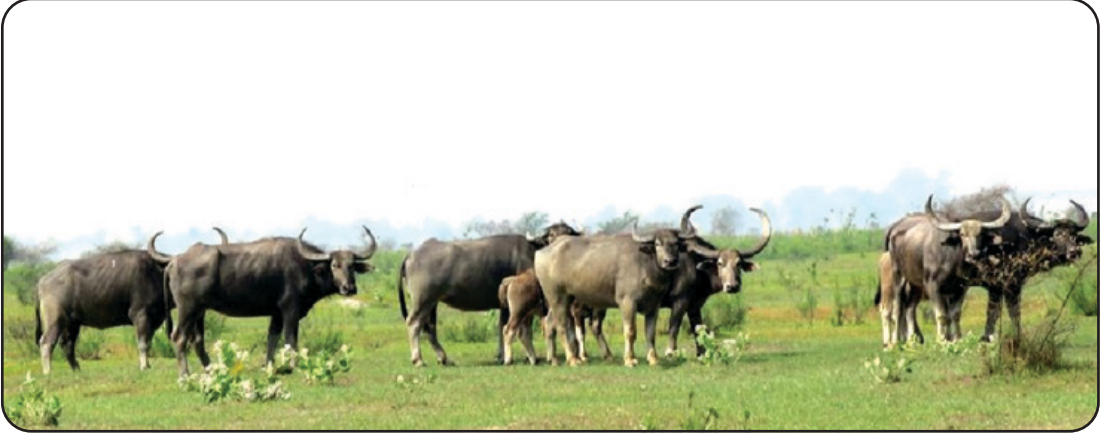

कोशीटप्पु वन्यजन्तु आरक्ष, सुनसरी



विश्वको सबैभन्दा होचो अरुण उपत्यका, संखुवासभा



सगरमाथा राष्ट्रिय निकुञ्ज, सोलुखुम्बु

विषयसूची

१. भौतिक पूर्वाधार विकास मन्त्रालयको परिचय	१
१.१ .पृष्ठभूमि	१
१ .२.कार्यक्षेत्र	२
१ .३.मन्त्रालय अन्तर्गतका निकायहरू	३
१ .४.मन्त्रालय सम्बद्ध कानूनहरू	५
१.५ .मन्त्रालको महाशाखा, शाखा र जिम्मेवार अधिकारी	५
२. मन्त्रालयको सांगठनिक संरचना र कार्यविवरण	६
.२१ .प्रशासन महाशाखा	७
.२१.१ .प्रशासन शाखा	७
.२१ .२.आर्थिक प्रशासन शाखा	८
.२१.३ .कानून शाखा	८
.२१.४ .अनुगमन शाखाको कार्यविवरण	८
.२२. प्रादेशिक सडक पूर्वाधार महाशाखा	९
.२२ .१. प्रादेशिक सडक शाखा	९
.२२.२ . सडक पुल शाखा	९
२.३ .ग्रामीण सडक पूर्वाधार तथा योजना महाशाखा	१०
.२३.१ .ग्रामीण सडक शाखा	१०
.२३.२ . झोलुङ्गे पुल शाखा	१०
.२३.३ . योजना शाखा	११
.२४ . आवास भवन तथा शहरी विकास महाशाखा	१२
.२४.१ . शहरी विकास शाखा	१२
.२४.२ . आवास तथा भवन शाखा	१२
३. मन्त्रालय अन्तर्गतका निकायहरूको संक्षिप्त परिचय	१३
३ .१.पूर्वाधार विकास कार्यालय	१३
.३.१२ .शहरी विकास तथा भवन कार्यालय	१३

.३.१३ .ग्रामीण सडक सञ्जाल सुधार आयोजना - अतिरिक्त लगानी, आयोजना कार्यान्वयन इकाई, विराटनगर	१४
४. भौतिक पूर्वाधार विकास मन्त्रालय र मातहतका निकायहरूको स्वीकृत दरवन्दी विवरण	१५
.४.१ भौतिक पूर्वाधार विकास मन्त्रालय	१५
.४.२ यातायात पूर्वाधार निर्देशनालय, इटहरी	१६
.४.३ पूर्वाधार विकास कार्यालय) सात वटा(१७
.४.४ .शहरी विकास तथा भवन कार्यालय) चार वटा(१८
.४.५ .ग्रामीण सडक सञ्जाल सुधार आयोजना - अतिरिक्त लगानी, आयोजना कार्यान्वयन इकाई, विराटनगर	१८
५. आ.व. २०८१/८२ को यस मन्त्रालयसँग सम्बन्धित नीति तथा कार्यक्रमहरू	१९
६. ६. मन्त्रालय अन्तर्गतका निकायहरूबाट आ.व. २०८१/८२ मा भएको वार्षिक प्रगति विवरण	२०
६.१ भौतिक पूर्वाधार विकास मन्त्रालय	२०
.६.२ यातायात पूर्वाधार निर्देशनालय, इटहरी	२१
.६.३ पूर्वाधार विकास कार्यालय, मोरङ्ग	२१
.६.४ पूर्वाधार विकास कार्यालय, झापा	२२
.६.५ पूर्वाधार विकास कार्यालय, उदयपुर	२२
.६.६ पूर्वाधार विकास कार्यालय, ओखलढुंगा	२३
.६.७ पूर्वाधार विकास कार्यालय, भोजपुर	२३
.६.८ पूर्वाधार विकास कार्यालय, संखुवासभा	२४
.६.९ पूर्वाधार विकास कार्यालय, पाँचथर	२४
६.१० शहरी विकास तथा भवन कार्यालय, मोरङ्ग	२५
६.११ शहरी विकास तथा भवन कार्यालय, धनकुटा	२५
६.१२ शहरी विकास तथा भवन कार्यालय, ओखलढुङ्गा	२६
६.१३ शहरी विकास तथा भवन कार्यालय, इलाम	२६
६.१४ ग्रामीण सडक सञ्जाल सुधार आयोजना - अतिरिक्त लगानी, आयोजना कार्यान्वयन इकाई, विराटनगर	२७

७. शहरी विकास तथा भवन कार्यालयहरुबाट आ.व. २०८१/०८२ मा संचालित आयोजनाहरु:	२८
८. आ.व. २०७५/०७६ देखि २०८१/०८२ सम्म निर्माण सम्पन्न भएका सडक तथा पुलको विवरण	३५
९. आ.व. २०८१/०८२ मा विनियोजित तथा खर्चको विवरण	४३
१०. आ.व. २०८१/०८२ मा विनियोजित तथा खर्चको विवरण	४४
११. मन्त्रालय र मातहतका निकायहरुको बेरुजुको अवस्था	४५
१२. आ.व. २०८१/०८२ मा विनियोजित तथा खर्चको विवरण अनुसूचीहरु	५१
१३. सम्पन्न बहुवर्षिय योजनहरुको विवरण	५३
१३.१. सम्पन्न बहुवर्षिय सडकहरुको विवरण	५३
१३.२. सम्पन्न बहुवर्षिय सडकपुलहरुको विवरण	५७
१३.३. सम्पन्न बहुवर्षिय झो.पू.हरुको विवरण	६८
१३.४. सम्पन्न बहुवर्षिय भवनहरुको विवरण	७७
१४. चालु बहुवर्षिय आयोजनाहरुको विवरण	८०
१४.१. चालु बहुवर्षिय सडक र सडकपूल आयोजनाहरुको विवरण	८०

१. भौतिक पूर्वाधार विकास मन्त्रालयको परिचय

१.१. पृष्ठभूमि

नेपालको संविधानमा भएको व्यवस्था अनुसार सङ्घीय संरचनाको कार्यान्वयनको सन्दर्भमा संविधानको भाग १३ मा प्रदेश कार्यपालिका सम्बन्धी भएको व्यवस्था बमोजिम मिति २०७४/११/०३ मा यस मन्त्रालय स्थापना भएको हो । मिति २०७८/१०/२३ मा यस मन्त्रालय विभाजन भई सडक पूर्वाधार तथा शहरी विकास मन्त्रालय नामाकरण भएकोमा पुनः मिति २०७९/११/१७ गतेको प्रदेश सरकार (मन्त्रिपरिषद्) को निर्णयानुसार यस मन्त्रालयको नाम परिवर्तन गरी साविककै भौतिक पूर्वाधार विकास मन्त्रालय राखिएको हो ।

कोशी प्रदेशका मन्त्रालयहरू मध्ये यो एक महत्वपूर्ण मन्त्रालयको रूपमा रहेको छ । यस मन्त्रालय स्थापनाको उद्देश्य प्रदेशमा आवश्यक आधुनिक तथा सर्वसुलभ भौतिक पूर्वाधारहरूको विकास र निर्माण गर्न मद्दत पुऱ्याई जनताहरूको जीवनयापनलाई सहज बनाउनु हो । यस मन्त्रालय अन्तर्गत दुई वटा प्रमुख पूर्वाधारका क्षेत्रहरू पर्दछन् :

(क) सडक पूर्वाधार क्षेत्र:-

यस अन्तर्गत संघ र स्थानीय तहको कार्य क्षेत्र बाहेक कोशी प्रदेश भित्रका प्रादेशिक लोकमार्ग, प्रादेशिक सहायक लोकमार्ग र प्रादेशिक मार्ग पर्दछन् । यी सडकहरूमा पर्ने नदी तथा खोलामा सडक पुल, झोलुङ्गे पुल निर्माण, स्तरोन्नति तथा मर्मत सम्भार समेत यस क्षेत्र अन्तर्गत पर्दछ ।

(ख) आवास, भवन तथा शहरी विकास क्षेत्र:-

यस अन्तर्गत सरकारी भवनहरू, विशेष समुदाय लक्षित आवास कार्यक्रम र ग्रामीण तथा शहरी पूर्वाधार निर्माण तथा मर्मत सम्भार आदि कार्यहरू पर्दछन् ।

यस मन्त्रालयको क्षेत्रगत सोच यस प्रकार रहेको छः

सडक पूर्वाधार सम्बन्धी	१. गुणस्तरिय सडकको विकास: समग्र समुन्नतिको आधार २. प्रदेश समृद्धिको आधार: सबै पालिकामा यातायात पूर्वाधार
आवास भवन तथा शहरी विकास सम्बन्धी	१. निर्माणमा मौलिकता: शहर र गाउँचीचको व्यवस्थित आत्मनिर्भरता २. आधारभूत पूर्वाधार सहितको ग्रामिण बस्ती विकास

यस मन्त्रालयको मुख्य भूमिकामा सडक, सडक पुल, झोलुङ्गे पुल, भवन तथा शहरी विकास लगायतका भौतिक पूर्वाधारहरूको विकास सम्बन्धी योजना, नीति तथा कार्यक्रम तयार गर्ने र यसको कार्यान्वयन, अनुगमन तथा मूल्यांकन जस्ता कार्य गर्नु रहेको छ ।

यस मन्त्रालयले कोशी प्रदेशमा दिगो विकासका लागि भौतिक पूर्वाधारहरूको तोकिएको बजेट, समय र गुणस्तरीय निर्माण कार्यमा ध्यान दिएको छ । यसले गर्दा समग्र प्रदेशको आर्थिक र सामाजिक विकासमा योगदान पुगेको छ ।

विकास प्रशासनलाई स्वच्छ, सक्षम, निष्पक्ष, पारदर्शी, जनउत्तरदायी, सहभागितामूलक बनाउँदै राज्यबाट प्राप्त हुने सेवा सुविधामा जनताको समान र सहज पहुँच सुनिश्चित गर्नका लागि साविकमा सञ्चालनमा रहेको पूर्वाधार विकास कार्यालयहरू झापा, मोरङ, पाँचथर, संखुवासभा, भोजपुर, उदयपुर, ओखलढुङ्गालाई कायम राख्न, शहरी विकास तथा भवन कार्यालय इलाम र धनकुटाको नाम परिवर्तन गरी “पूर्वाधार विकास कार्यालय” नामाकरण गर्न र शहरी विकास तथा भवन कार्यालयहरू मोरङ र ओखलढुङ्गा खारेज गर्न र बाँकी सुनसरी, ताप्लेजुङ, तेहथुम, खोटाङ र सोलुखुम्बु जिल्ला सदरमुकाममा नयाँ पूर्वाधार विकास कार्यालय स्थापना गरी कोशी प्रदेशको सडक, पुल, आवास, भवन तथा शहरी विकास सम्बन्धी क्षेत्रका सेवाहरूलाई एकीकृत गरी सबै १४ जिल्लाबाट नै सेवा प्रदान गर्न र विकास निर्माणको काममा सहज रूपमा सेवाग्राहीहरूको पहुँचलाई सुनिश्चित गर्न प्रदेश सरकार (मन्त्रिपरिषद्) को मिति २०८२/०२/१९ गतेको निर्णय बमोजिम यस मन्त्रालय र मातहत निकायहरूको सङ्गठन तथा व्यवस्थापन (O&M) सर्वेक्षण स्वीकृत भई मिति २०८२ साल श्रावण १ गते देखि कार्यान्वयनमा आई हाल सबै १४ वटा पूर्वाधार विकास कार्यालयहरूबाट एकीकृत सेवा सञ्चालनमा रहेको छ।

१.२. कार्यक्षेत्र

यस मन्त्रालयको कार्यक्षेत्र “प्रदेश सरकार (कार्यविभाजन) नियमावली, २०७९” को अनुसूची-२ को खण्ड ६ अनुसार निम्न रहेको छः

१. प्रदेश भित्रको ग्रामीण तथा शहरी विकास योजना तर्जुमा, ग्रामीण तथा शहरी पूर्वाधार निर्माण, सञ्चालन, मर्मत संभार,
२. ग्रामीण तथा शहरी आवास/भवन सम्बन्धी योजनाहरूको कार्यान्वयन र नियमन,
३. प्रदेशस्तरका सरकारी कार्यालयहरूको भौतिक पूर्वाधार निर्माण र व्यवस्थापन सम्बन्धी नीति, कानून, मापदण्ड र योजना तर्जुमा, कार्यान्वयन र नियमन
४. प्रदेशभित्र उपयुक्त भवन निर्माण प्रविधिको प्रवर्द्धन,
५. प्रदेशस्तरमा भवन संहिताको कार्यान्वयन र नियमन,
६. प्रदेशको राजधानी शहरको विकास, योजना तर्जुमा, कार्यान्वयन र संयोजन,
७. भौगर्भिक अध्ययन, सुरक्षित बसोबास, बस्ती एकीकरण र स्थानान्तरण सम्बन्धी प्रादेशिक नीति, कानून, मापदण्ड र योजना तर्जुमा, कार्यान्वयन र नियमन,
८. रज्जुमार्ग, जलमार्ग लगायतका वैकल्पिक यातायात प्रविधिको प्रवर्द्धन, सम्भाव्यता अध्ययन, आयोजना कार्यान्वयन, सञ्चालन र व्यवस्थापन,
९. प्रदेश लोकमार्ग सम्बन्धी नीति, कानून, मापदण्ड तथा योजना तर्जुमा र निर्माण, स्तरोन्नति, मर्मत संभार, तथ्याङ्क व्यवस्थापन, सडक प्रविधि सम्बन्धी अध्ययन अनुसन्धान, यातायात सुरक्षा, कार्यान्वयन र नियमन,

१०. सडक, पुल, झोलुङ्गे पुल लगायत अन्य भौतिक पूर्वाधार व्यवस्थापन सम्बन्धी नीति, कानून, मापदण्ड तथा योजना तर्जुमा र निर्माण, स्तरोन्नती, मर्मत संभार, तथ्याङ्क व्यवस्थापन,
११. फोहरमैला व्यवस्थापन स्थानीय तहलाई प्राविधिक सहयोग र समन्वय,
१२. आदिवासी, सीमान्तकृत, गरिब, लोपान्मुख, जेष्ठ नागरिक लक्षित आवास सम्बन्धी नीति, मापदण्ड तथा योजना तर्जुमा र कार्यान्वयन।

१.३. मन्त्रालय अन्तर्गतका निकायहरू

आ.व. २०८१/८२ मा रहेका निम्नानुसारका ७ वटा पूर्वाधार विकास कार्यालयबाट सडक पूर्वाधार र ४ वटा शहरी विकास तथा भवन कार्यालयहरूबाट शहरी विकास सम्बन्धी सेवा प्रवाह भइरहेको छ।

क्र.सं.	निकाय	कार्यक्षेत्र
१	यातायात पूर्वाधार निर्देशनालय, इटहरी	कोशी प्रदेश
२	ग्रामीण सडक सञ्जाल सुधार आयोजना अतिरिक्त लगानी, आयोजना कार्यान्वयन इकाई, विराटनगर	कोशी प्रदेश
३	पूर्वाधार विकास कार्यालय, मोरङ	मोरङ, सुनसरी
४	पूर्वाधार विकास कार्यालय, झापा	झापा, इलाम
५	पूर्वाधार विकास कार्यालय, उदयपुर	उदयपुर, खोटाङ
६	पूर्वाधार विकास कार्यालय, ओखलढुंगा	ओखलढुंगा, सोलुखुम्बु
७	पूर्वाधार विकास कार्यालय, भोजपुर	भोजपुर, धनकुटा
८	पूर्वाधार विकास कार्यालय, संखुवासभा	संखुवासभा, तेह्रथुम
९	पूर्वाधार विकास कार्यालय, पाँचथर	पाँचथर, ताप्लेजुङ
१०	शहरी विकास तथा भवन कार्यालय, मोरङ	मोरङ, सुनसरी, उदयपुर
११	शहरी विकास तथा भवन कार्यालय, धनकुटा	धनकुटा, भोजपुर, संखुवासभा, तेह्रथुम
१२	शहरी विकास तथा भवन कार्यालय, ओखलढुंगा	ओखलढुंगा, खोटाङ, सोलुखुम्बु
१३	शहरी विकास तथा भवन कार्यालय, इलाम	झापा, इलाम, पाँचथर, ताप्लेजुङ

मिति २०८२/०२/१९ गतेको कोशी प्रदेश मन्त्रिपरिषद्को निर्णय अनुसार भौतिक पूर्वाधार विकास मन्त्रालय र मातहतको निकायहरूको संगठन तथा ब्यबस्थापन सर्वेक्षण प्रतिवेदन, २०८१ बमोजिम नयाँ संगठन संरचना अनुसार २०८२ श्रावण १ बगेबाट सबै १४ वटा जिल्लामा पूर्वाधार विकास कार्यालय स्थापना गरी सडक पूर्वाधार र शहरी विकास तथा भवन सम्बन्धी सेवालाई एकिकृत गरी सेवा सञ्चालनमा रहेको छ।

आ. व. २०८२/०८३ देखि लागु हुने यस भौतिक पूर्वाधार विकास मन्त्रालय मातहतमा पूर्वाधार विकास निर्देशनालय -१, ग्रामीण सडक सञ्जाल सुधार आयोजना (RCIP)-आयोजना कार्यान्वयन इकाई(PIU) -१, पूर्वाधार विकास कार्यालयहरू-१४ गरी जम्मा १६ निकायहरू र सोको कार्यक्षेत्र निम्न अनुसार रहेको छः

क्र.सं.	निकाय	कार्यक्षेत्र
१	पूर्वाधार विकास निर्देशनालय, इटहरी	कोशी प्रदेश
२	पूर्वाधार विकास कार्यालय, मोरङ	मोरङ
३	पूर्वाधार विकास कार्यालय, सुनसरी	सुनसरी
४	पूर्वाधार विकास कार्यालय, झापा	झापा
५	पूर्वाधार विकास कार्यालय, इलाम	इलाम
६	पूर्वाधार विकास कार्यालय, उदयपुर	उदयपुर
७	पूर्वाधार विकास कार्यालय, खोटाङ	खोटाङ
८	पूर्वाधार विकास कार्यालय, ओखलढुंगा	ओखलढुंगा
९	पूर्वाधार विकास कार्यालय, सोलुखुम्बु	सोलुखुम्बु
१०	पूर्वाधार विकास कार्यालय, भोजपुर	भोजपुर
११	पूर्वाधार विकास कार्यालय, धनकुटा	धनकुटा
१२	पूर्वाधार विकास कार्यालय, संखुवासभा	संखुवासभा
१३	पूर्वाधार विकास कार्यालय, तेह्रथुम	तेह्रथुम
१४	पूर्वाधार विकास कार्यालय, पाँचथर	पाँचथर
१५	पूर्वाधार विकास कार्यालय, ताप्लेजुङ	ताप्लेजुङ
१६	ग्रामीण सडक सञ्जाल सुधार आयोजना (RCIP)- आयोजना कार्यान्वयन इकाई (PIU), विराटनगर।	कोशी प्रदेश

१.४. मन्त्रालय सम्बद्ध कानूनहरु

भौतिक पूर्वाधार विकास मन्त्रालयसँग सम्बन्धित कानूनको विवरण निम्न बमोजिम रहेका छन् ।

ऐन	प्रदेश भवन ऐन, २०७६
	प्रदेश सार्वजनिक सडक ऐन, २०७७
कार्यविधि	जनता आवास कार्यक्रम कार्यान्वयन कार्यविधि, २०७५
	अस्पताल भवन निर्माण पूर्व अनुमति सम्बन्धी कार्यविधि, २०७९
	फोहोरमैला व्यवस्थापन रणनीतिक साझेदारी कार्यविधि, २०८०
निर्देशिका	Guideline for Defect Liability Period (DLP) Management
	आन्तरिक नियन्त्रण प्रणाली, २०८१
दिग्दर्शन	सडक मर्मत सम्भार दिग्दर्शन, २०८१
सूची	प्रादेशिक सडक संजाल सूची, २०८१

१.५. मन्त्रालयको महाशाखा, शाखा र जिम्मेवार अधिकारी

यस मन्त्रालयको कार्यक्षेत्र भित्र पर्ने विभिन्न क्रियाकलापहरु संचालन गर्न मन्त्रालयमा देहाय बमोजिमका महाशाखा र शाखाहरुको व्यवस्था गरिएको छ । सो अनुसार आ.व. २०८१/८२ मा रहेका मन्त्रालयका महाशाखा र शाखामा जिम्मेवार कर्मचारीहरुको विवरण देहाय बमोजिम रहेको छ

२. मन्त्रालयको सांगठनिक संरचना र कार्यविवरण

यस भौतिक पूर्वाधार विकास मन्त्रालय मातहतमा यातायात पूर्वाधार निर्देशनालय -१, ग्रामीण सडक सञ्जाल सुधार आयोजना (RCIP)-आयोजना कार्यान्वयन इकाई(PIU) -१, पूर्वाधार विकास कार्यालयहरू-७ र शहरी विकास तथा भवन कार्यालयहरू -४ समेत गरी जम्मा १३ निकायहरू रहेका छन् । यस मन्त्रालयको मौजुदा संगठन संरचना निम्नानुसार रहेको छ ।

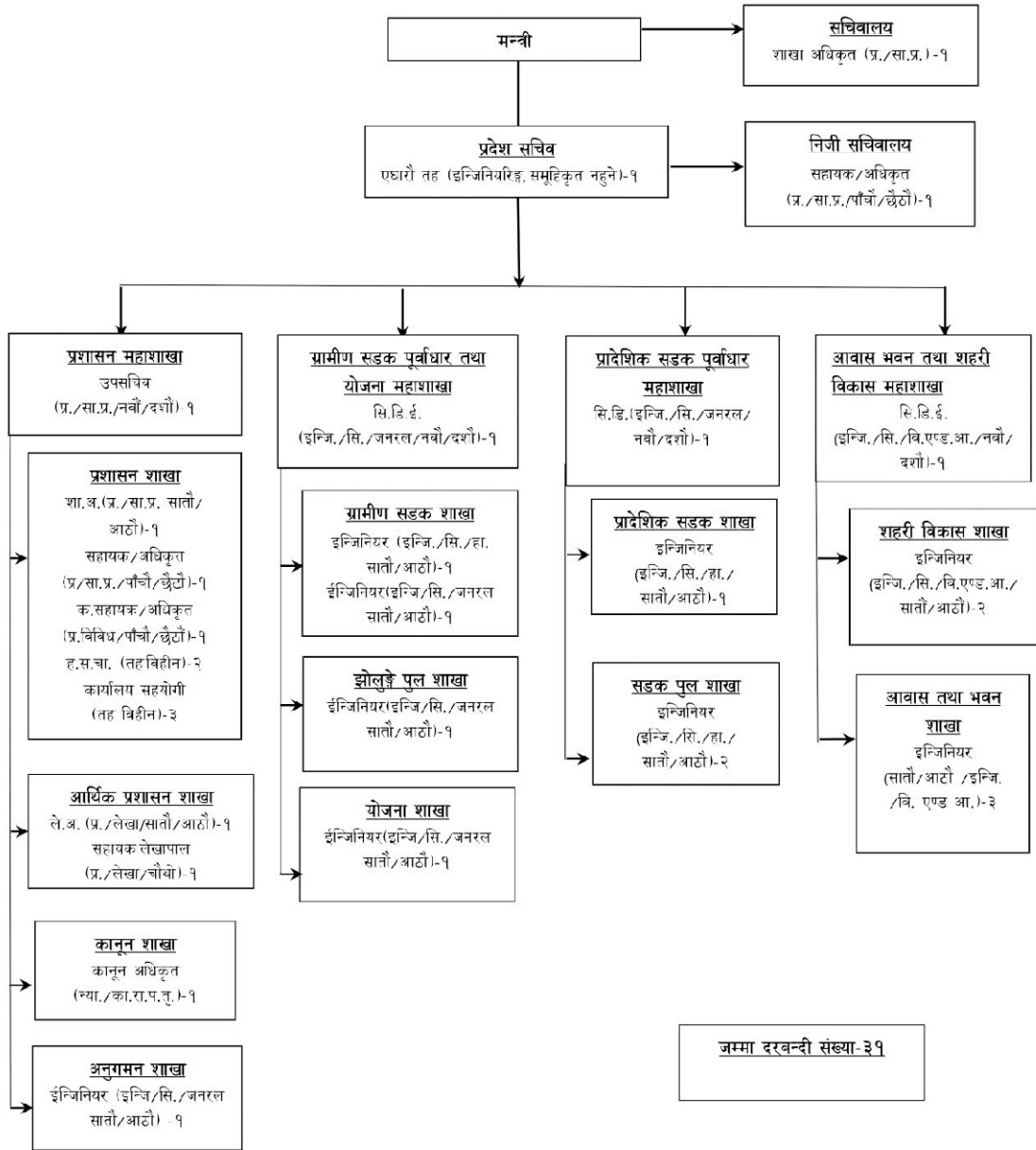

२.१. प्रशासन महाशाखा

- कर्मचारी व्यवस्थापन सम्बन्धी कार्य (भर्ना, नियुक्ती, पदस्थापन, सरुवा, सजाय, प्रोत्साहन, अवकास आदि) गर्ने/गराउने,
- मन्त्रालयको जिन्सी सामग्रीको व्यवस्थापन एवम् संरक्षण गर्ने,
- प्रदेश सरकार अन्तर मन्त्रालय समन्वय सम्बन्धी कार्य,
- मन्त्रालयका महाशाखा तथा शाखाबीच समन्वय कायम गर्ने,
- आर्थिक प्रशासन तथा आन्तरिक प्रशासन सम्बन्धी कार्य,
- मन्त्रालयका वार्षिक प्रगति विवरण तथा प्रगति समिक्षाको व्यवस्थापन गर्ने,
- सडक, भवन तथा शहरी विकासँग सम्बन्धित आयोजनाहरू एवम् कर्मचारी व्यवस्थापनको अनुगमन तथा निर्देशन गर्ने,
- अन्य महाशाखाको कार्यविवरणमा नपरेका कार्यहरू गर्ने,
- विभिन्न निकायहरूबाट प्राप्त उजुरी जन-गुनासोको व्यवस्थापन गर्ने/गराउने,
- मातहतका कर्मचारीहरूको सुपरिवेक्षक र पुनरावलोकनकर्ता भई काम गर्ने/गराउने,
- मन्त्रालयको दरबन्दीमा रहेका सहायकस्तरका कर्मचारीहरूलाई पदस्थापन गरी शाखा तोक्ने,
- मन्त्रालयका सबै शाखाहरूबाट माग हुने सामाग्रीको माग फाराम स्वीकृती तथा व्यवस्थापन गर्ने/गराउने

२.१.१. प्रशासन शाखा

- मन्त्रालय तथा मातहतका कर्मचारीहरूको सरुवा, बढुवा, विभागिय कारवाही, अवकास सम्बन्धी कार्य गर्ने,
- मन्त्रालय तथा मातहतका निकायहरूको कर्मचारीको अभिलेख, विदा, कार्य सम्पादन मूल्याङ्कन र हाजिरी व्यवस्थापन गर्ने,
- मन्त्रालयको दर्ता चलानी, हेल्प-डेस्क, टेलिफोन, फोटोकपी, इत्यादि सुचारु रूपले सञ्चालन गर्ने/गराउने,
- शाखाको वार्षिक कार्यक्रम तथा कार्ययोजना तयार गर्ने/गराउने,
- अन्तर शाखा समन्वय गर्ने/गराउने,
- मन्त्रालयको वेबसाईट अध्यावधिक गर्ने,
- सङ्गठन व्यवस्थापन सर्वेक्षण तथा व्यवस्थापन परीक्षण लागि आन्तरिक तयारी गर्ने,
- अन्य निकायहरूबाट माग गरिएका सम्बन्धित विवरणहरू उपलब्ध गराउने,
- अन्य शाखाको कार्यविवरणमा नपरेका कार्यहरू गर्ने

२.१.२. आर्थिक प्रशासन शाखा

- वार्षिक बजेट तर्जुमा, कार्यान्वयन तथा व्यवस्थापन गर्ने,
- मन्त्रालय तथा मातहतका कार्यालयहरूको खर्च व्यवस्थापन तथा लेखा मिलान गर्ने,
- आर्थिक नीतिहरूको कार्यान्वयन तथा वित्तीय अनुशासनको पालना सुनिश्चित गर्ने,
- सरकारी आर्थिक प्रणालीको प्रयोग तथा व्यवस्थापन गर्ने,
- कार्यालयको खर्च विवरण तयार गरी सम्बन्धित निकायमा प्रतिवेदन पेश गर्ने,
- सरकारी राजस्व संकलन, दाखिला तथा नियमन गर्ने,
- सेवा, सुविधा, भत्ता, पारिश्रमिक तथा भुक्तानी सम्बन्धी कार्य गर्ने,
- सार्वजनिक खरिद प्रक्रिया सञ्चालन तथा वित्तीय व्यवस्थापन गर्ने,
- बजेट खर्चको अनुगमन, मूल्यांकन तथा रिपोर्टिङ गर्ने,
- वार्षिक आर्थिक प्रतिवेदन, अडिट तथा लेखा परीक्षणका लागि आवश्यक समन्वय गर्ने,
- मन्त्रालय तथा अन्य निकायहरूसँग आर्थिक व्यवस्थापनसम्बन्धी समन्वय गर्ने,
- कार्यालयका अन्य आर्थिक प्रशासनसम्बन्धी कार्यहरू गर्ने,

२.१.३. कानून शाखा

- विधेयक, अध्यादेश, नियम, कार्यविधि, दिग्दर्शन तथा आदेशहरूको मस्यौदा तर्जुमा गर्ने र स्वीकृतिको लागि पेश गर्ने,
- कार्यालयको कार्यसम्पादनको सिलसिलामा माग भएका कानूनी राय तथा परामर्श दिने,
- मन्त्रालयलाई विपक्षी बनाई दायर भएका मुद्दाहरूको लिखित जवाफ तथा प्रतिउत्तर तयार गर्ने,
- मन्त्रालयको तर्फबाट रिट निवेदन तथा फिराद दाबी गर्ने,
- मन्त्रालय र अन्तर्गत देखिने कुनै पनि कानूनी अडचन तथा समस्याहरूको समाधान गर्न आवश्यक कानूनी राय सल्लाह प्रदान गर्ने,
- मन्त्रालय मातहतका कार्यालयहरूमा कानूनको पालनाको अवस्थाको अनुगमन गर्ने,
- प्रत्यायोजित अधिकार र कानूनले तोकेका अन्य कार्यहरू गर्ने,

२.१.४. अनुगमन शाखाको कार्यविवरण

- सडक, पुल र अन्य पूर्वाधार विकासका विभिन्न क्षेत्रहरूमा अनुगमन गर्ने,
- योजना कार्यान्वयनको अनुगमन गर्ने र आवश्यक सुधारका उपायहरू ल्याउने,
- योजना कार्यान्वयनको अनुगमन गरी प्रगति रिपोर्ट र मूल्याङ्कन प्रतिवेदन तयार गर्ने।

२.२. प्रादेशिक सडक पूर्वाधार महाशाखा

- प्रादेशिक सडक, सडकपूल र झोलुङ्गे सम्बन्धी नीति, कानून तथा मापदण्डहरू निर्माण गर्ने,
- यस मन्त्रालय अन्तर्गतका कार्यालयहरूसँग समन्वय र नियमन गर्ने,
- सडक सुरक्षा सम्बन्धी नीति, कानून, मापदण्डहरू निर्माण गर्ने,
- मन्त्रालय सम्बन्धी अन्य कार्यालय, संस्थान, मन्त्रालय, स्थानीय तह र संघीय मन्त्रालयहरूसँग सम्पर्क र समन्वय गर्ने,
- प्रादेशिक सडकको गुरुयोजना निर्माण, स्तरोन्नति, कार्यान्वयन र नियमन गर्ने
- प्रादेशिक सडकको मर्मतसम्भार तथा व्यवस्थापन गर्ने
- प्रादेशिक सडक सम्बन्धी तथ्यांक व्यवस्थापन गर्ने
- प्रादेशिक सडकको यातायात सुरक्षा व्यवस्था र नियमन गर्ने
- सडक प्रविधि र संस्थागत विकास सम्बन्धी प्रदेश स्तरीय अध्ययन र अनुसन्धान गर्ने,

२.२.१. प्रादेशिक सडक शाखा

- मन्त्रालय अन्तर्गतका कार्यालयहरूबाट संचालित विभिन्न आयोजनाहरूको तथ्यांक संकलन तथा व्यवस्थापन गर्ने,
- प्रादेशिक सडक, सडकपूल र झोलुङ्गे सम्बन्धी नीति, कानून तथा मापदण्डहरू निर्माण सम्बन्धी कार्य गर्ने,
- बहुवर्षिय आयोजनाहरूको ठेक्का व्यवस्थापन तथा आयोजनाहरूको अनुगमन तथा नियमन गर्ने,
- प्रत्येक ३ महिनामा मन्त्रालयको प्रगति समिक्षा गरी प्रगति विवरण सार्वजनिक गर्ने,
- निर्माण कार्यको गुणस्तर तथा मापदण्ड निर्धारण र अनुसन्धान गर्ने,
- विकास सम्बन्धी योजनाहरूको तर्जुमा गर्ने,

२.२.२. सडक पुल शाखा

- सडक पुलहरूको योजना, डिजाइन, निर्माण, मर्मत र सञ्चालन कार्यहरूको समन्वय र व्यवस्थापन गर्ने,
- सडक पुल निर्माणका लागि प्राविधिक मापदण्ड र संरचनात्मक डिजाइन निर्धारण गर्ने र तिनको अनुगमन गर्ने,
- सडक पुलको गुणस्तर र सुरक्षा मापदण्डहरू अनुगमन गर्दै निर्माण कार्यहरूको निगरानी गर्ने,
- सडक पुल निर्माणमा नयाँ प्रविधिहरू र निर्माण विधिहरूको प्रयोग गर्ने र त्यसका प्रभाव मूल्याङ्कन गर्ने,
- सडक पुल निर्माण कार्यको समयसीमा, बजेट र कार्य प्रगतिमा निगरानी राख्ने र आवश्यक समायोजन गर्ने,

- सडक पुलका संरचनात्मक निरीक्षण र मर्मतसम्भार को योजना बनाउने र कार्यान्वयनको निगरानी गर्ने,
- सडक पुल आयोजनाहरूका लागि आवश्यक पर्यावरणीय अनुमतिहरू र कानूनी प्रक्रिया पूरा गर्ने,
- सडक पुलहरूको अनुगमन रिपोर्ट र मूल्याङ्कन प्रतिवेदन तयार गर्ने र वरिष्ठ अधिकारीहरूलाई प्रस्तुत गर्ने,
- सडक पुल निर्माण र मर्मत कार्यको नवीनतम प्रविधि र उपकरणहरूको प्रयोगमा सुधार ल्याउने र अनुसन्धान गर्न सहयोग गर्ने,
- स्थानीय निकाय र अन्य सरकारी निकायसँग सडक पुलहरूको विकास र निर्माण कार्यमा सहकार्य गर्ने।

२.३. ग्रामीण सडक पूर्वाधार तथा योजना महाशाखा

- मन्त्रालय र अन्तर्गतका निकायहरूबाट हुने सम्पूर्ण ग्रामीण सडकसँग सम्बन्धी कार्यहरू हेने तथा उक्त कार्यहरूको विवरण अध्यावधिक गरी राखे,
- मन्त्रालय र अन्तर्गतका निकायहरूबाट हुने सम्पूर्ण झोलुङ्गे पुलसँग सम्बन्धी कार्यहरू हेरेर तथा उक्त कार्यहरूको विवरण अध्यावधिक गरी राखे.
- ग्रामीण सडक तथा झोलुङ्गे पुल सम्बन्धमा आवश्यक ऐन, कानून, नीति, नियम निर्माणमा सहयोग गर्ने तथा वार्षिक एवं आवधिक योजनाहरूको तयारी गर्ने,
- प्रदेशका सचिवलाई आफ्नो महाशाखा सम्बन्धी कार्यहरूको विषयमा जानकारी एवं आवश्यक राय सल्लाह उपलब्ध गराउने।

२.३.१. ग्रामीण सडक शाखा

- ग्रामीण सडक सम्बन्धी नीति, कानून तथा मापदण्डहरू निर्माण सम्बन्धी कार्य गर्ने,
- ग्रामीण सडक आयोजनाहरूको अनुगमन तथा नियमन गर्ने,
- ग्रामीण सडक निर्माण कार्यको गुणस्तर तथा मापदण्ड निर्धारण र अनुसन्धान गर्ने,
- मन्त्रालय अन्तर्गतका कार्यालयहरूबाट संचालित विभिन्न ग्रामीण सडक आयोजनाहरूको तथ्यांक संकलन तथा व्यवस्थापन गर्ने,
- ग्रामीण सडक विकास सम्बन्धी योजनाहरूको तर्जुमा गर्ने,

२.३.२. झोलुङ्गे पुल शाखा

- झोलुङ्गे पुलहरूको योजना, डिजाइन, निर्माण, मर्मत र सञ्चालन कार्यहरूको समन्वय र व्यवस्थापन गर्ने,

- झोलुङ्गे पुल निर्माणका लागि प्राविधिक मापदण्ड र संरचनात्मक डिजाइन निर्धारण गर्ने र तिनको अनुगमन गर्ने,
- झोलुङ्गे पुलको गुणस्तर र सुरक्षा मापदण्डहरू अनुगमन गर्दै निर्माण कार्यहरूको निगरानी गर्ने,
- झोलुङ्गे पुल निर्माणमा नयाँ प्रविधिहरू र निर्माण विधिहरूको प्रयोग गर्ने र त्यसका प्रभाव मूल्याङ्कन गर्ने,
- झोलुङ्गे पुल निर्माण कार्यको समयसीमा, बजेट र कार्य प्रगतिमा निगरानी राख्ने र आवश्यक समायोजन गर्ने,
- झोलुङ्गे पुलका संरचनात्मक निरीक्षण र मर्मतसम्भार को योजना बनाउने र कार्यान्वयनको निगरानी गर्ने,
- झोलुङ्गे पुल आयोजनाहरूका लागि आवश्यक पर्यावरणीय अनुमतिहरू र कानूनी प्रक्रिया पूरा गर्ने,
- झोलुङ्गे पुलहरूको अनुगमन रिपोर्ट र मूल्याङ्कन प्रतिवेदन तयार गर्ने र वरिष्ठ अधिकारीहरूलाई प्रस्तुत गर्ने,
- झोलुङ्गे पुल निर्माण र मर्मत कार्यको नवीनतम प्रविधि र उपकरणहरूको प्रयोगमा सुधार ल्याउने र अनुसन्धान गर्न सहयोग गर्ने,
- स्थानीय निकाय र अन्य सरकारी निकायसँग झोलुङ्गे पुलहरूको विकास र निर्माण कार्यमा सहकार्य गर्ने।

२.३.३. योजना शाखा

- सार्वजनिक र निजी क्षेत्रका लागि दीर्घकालीन विकास योजनाहरू तयार गर्ने र कार्यान्वयनमा मार्गदर्शन दिने,
- सडक, पुल र अन्य पूर्वाधार विकासका विभिन्न क्षेत्रहरूमा योजनाहरू तयार गर्ने,
- विकास कार्यहरूको प्राथमिकता निर्धारण गर्ने र स्रोतको वितरण सुनिश्चित गर्ने,
- योजना कार्यान्वयनको निगरानी र मूल्याङ्कन गर्ने र आवश्यक सुधारका उपायहरू ल्याउने,
- विभिन्न निकायहरूबाट प्राप्त डेटा र सूचनाको विश्लेषण गर्ने र प्रभावकारी योजनाहरू तयार गर्ने,
- सम्भाव्यता, लागत र लाभ मूल्याङ्कन गर्ने र योजनामा सुधारका लागि आवश्यक पहल गर्ने,
- योजना कार्यान्वयनको प्रगति रिपोर्ट र मूल्याङ्कन प्रतिवेदन तयार गर्ने र वरिष्ठ अधिकारीहरूलाई प्रस्तुत गर्ने।

२.४. आवास भवन तथा शहरी विकास महाशाखा

- प्रदेशस्तरका कार्यालयहरुको भौतिक व्यवस्थापन सम्बन्धी प्रादेशिक नीति, कानून, मापदण्ड, योजना तर्जुमा, कार्यान्वयन, नियमन तथा अनुगमन सम्बन्धी कार्य गर्ने,
- प्रदेश भित्रका भवनको निर्माण प्रविधि एवम् मापदण्ड निर्धारण गर्ने,
- प्रदेश भित्रको ग्रामीण तथा शहरी विकास योजना तर्जुमा, शहरी पूर्वाधार निर्माण, सञ्चालन, मर्मतसंभार गर्ने
- प्रदेशभित्रका आवास तथा भवन सम्बन्धी योजना तर्जुमा, नियमन तथा कार्यान्वयन र मार्ग निर्देशन गर्ने,
- प्रादेशिक तहमा राष्ट्रिय भवन संहिताको कार्यान्वयन र नियमन गर्ने,
- लोपन्मुख, सीमान्तकृत, गरिब, जेष्ठ नागरिक लक्षित आवास सम्बन्धी नीति, मापदण्ड, योजना र कार्यान्वयन सम्बन्धी कार्य गर्ने,
- प्रादेशिक राजधानी र अन्तर स्थानीय सहरको विकास, योजना तर्जुमा, कार्यान्वयन, संयोजन र पूर्वाधार निर्माण गर्ने,
- मन्त्रालय सम्बन्धी अन्य कार्यालय, संस्थान, मन्त्रालय, स्थानीय तह र संघीय मन्त्रालयहरूसँग सम्पर्क र समन्वय गर्ने।

२.४.१. शहरी विकास शाखा

- प्रदेश भित्रको शहरी विकास सम्बन्धी नीति, कानून, मापदण्ड तथा योजनाहरू तर्जुमा, कार्यान्वयन, नियमन तथा अनुगमन गर्ने,
- प्रदेश भित्रका शहरी पूर्वाधार विकास तथा शहरी सौन्दर्यकरण सम्बन्धी कार्यक्रम तथा योजना तर्जुमा, कार्यान्वयन तथा व्यवस्थापन गर्ने,
- प्रदेश भित्रका शहरी क्षेत्रहरूको व्यवस्थित बसोबास, शहरी क्षेत्र विस्तार, तथा शहरी विकास गुरुयोजना निर्माण तथा कार्यान्वयन गर्ने ,
- शहरी पुनःस्थापना तथा संरक्षण सम्बन्धी कार्यक्रम तथा आयोजनाहरू संचालन गर्ने ,
- शहरी क्षेत्रहरूमा खुला क्षेत्र संरक्षण, हरियाली प्रवर्द्धन, तथा शहरी वातावरणीय सुधार सम्बन्धी कार्यहरू गर्ने।

२.४.२. आवास तथा भवन शाखा

- प्रदेश भित्रको आवास सम्बन्धी नीति, कानून, मापदण्ड तथा योजनाहरू तर्जुमा, कार्यान्वयन, नियमन तथा अनुगमन गर्ने,
- आवास योजना तर्जुमा, नीति निर्माण, मापदण्ड निर्धारण तथा कार्यान्वयन गर्ने,

- लोपोन्मुख, सीमान्तकृत, गरिब, जेष्ठ नागरिक तथा अन्य विपन्न वर्गका लागि सामाजिक आवास योजना तयार गर्ने र कार्यान्वयन गर्ने,
- स्थानीय तहहरूसँग समन्वय, सहकार्य तथा क्षमता अभिवृद्धि गर्ने।

३. मन्त्रालय अन्तर्गतका निकायहरूको संक्षिप्त परिचय

३.१. पूर्वाधार विकास कार्यालय

पूर्वाधार विकास कार्यालयहरू यातायत पूर्वाधार निर्देशनालय, ईटहरी अन्तर्गत रहेका छन् । यी कार्यालय अन्तर्गत सडक, पुल, झोलुङ्गे पुल लगायतका आधारभुत भौतिक पूर्वाधारहरूको निर्माण तथा विकास जस्ता कार्यहरू पर्दछन्। यी पूर्वाधार विकास कार्यालयहरूले निम्न कार्यहरू गर्दछन्:

- सडकहरूको निर्माण, स्तरोन्नति र मर्मतका कार्यहरू गर्ने र सो सडकमा पर्ने पुलहरूको निर्माण सम्बन्धि कार्य ।
- झोलुङ्गे पुलहरूको निर्माण एवं मर्मत संभार सम्बन्धि कार्य ।
- पूर्वाधार आयोजनाहरूको विस्तृत इन्जिनियरिङ्ग सर्वेक्षण तथा विस्तृत आयोजना प्रतिवेदन तयारी सम्बन्धि कार्य।
- पूर्वाधार आयोजनाहरूको अनुगमन सम्बन्धि कार्य ।

भौतिक पूर्वाधार विकास मन्त्रालय अन्तर्गत ७ वटा पूर्वाधार विकास कार्यालय रहेका छन् । उक्त कार्यालयहरूको कार्यक्षेत्र निम्न रहेको छ:

पूर्वाधार विकास कार्यालय, मोरङ्ग	मोरङ्ग, सुनसरी
पूर्वाधार विकास कार्यालय, झापा	झापा, इलाम
पूर्वाधार विकास कार्यालय, उदयपुर	उदयपुर, खोटाङ
पूर्वाधार विकास कार्यालय, ओखलढुंगा	ओखलढुंगा, सोलुखुम्बु
पूर्वाधार विकास कार्यालय, भोजपुर	भोजपुर, धनकुटा
पूर्वाधार विकास कार्यालय, संखुवासभा	संखुवासभा, तेह्रथुम
पूर्वाधार विकास कार्यालय, पाँचथर	पाँचथर, ताप्लेजुङ्ग

३.१.२. शहरी विकास तथा भवन कार्यालय

शहरी विकास तथा भवन कार्यालयहरूले निम्न कार्यहरू गर्दछन्:

- शहरी सडक, नाला, पार्क, उद्यान, बसपार्क लगायत शहरी सौन्दर्य निर्माण
- शहरी पूर्वाधारका विकासका कामहरू
- आवास कार्यक्रम अन्तर्गत जनता आवास कार्यक्रम लगायतका कार्यक्रमहरू
- सरकारी भवनहरूको नयाँ भवन निर्माण देखि मर्मत सम्भार सम्म

भौतिक पूर्वाधार विकास मन्त्रालय अन्तर्गत ४ वटा शहरी विकास तथा भवन कार्यालय रहेका छन्। उक्त कार्यालयहरूको कार्यक्षेत्र निम्न रहेको छः

शहरी विकास तथा भवन कार्यालय, मोरङ्ग	मोरङ्ग, सुनसरी, उदयपुर
शहरी विकास तथा भवन कार्यालय, धनकुटा	धनकुटा, भोजपुर, संखुवासभा, तेह्रथुम
शहरी विकास तथा भवन कार्यालय, ओखलढुंगा	ओखलढुंगा, खोटाङ, सोलुखुम्बु
शहरी विकास तथा भवन कार्यालय, इलाम	झापा, इलाम, पाँचथर, ताप्लेजुङ्ग

३.१.३. ग्रामीण सडक सञ्जाल सुधार आयोजना - अतिरिक्त लगानी, आयोजना कार्यान्वयन इकाई, विराटनगर

भौतिक पूर्वाधार विकास मन्त्रालय, कोशी प्रदेश, विराटनगर मातहत सञ्चालित ग्रामीण सडक सञ्जाल सुधार आयोजना (RCIP-AF) को पहिलो चरणमा कोशी प्रदेश अन्तर्गतका सुनसरी, भोजपुर, पाँचथर, ओखलढुंगा र सोलुखुम्बु जिल्लामा १-१ वटा सडक गरी ५ वटा सडक निर्माण आयोजनाहरू स्वीकृत भई कार्यान्वयनमा आएको छ।

यसले प्रदेश सरकार र एशियाली विकास बैंकको ऋण अनुदानमा ग्रामीण क्षेत्रका सडकहरूको स्तरोन्नति तथा पुलहरू निर्माण गरिरहेको छ। ग्रामीण सडक सञ्जाल सुधार आयोजना - अतिरिक्त लगानी, आयोजना कार्यान्वयन इकाई, विराटनगरको निम्न उद्देश्य ग्रामीण क्षेत्रहरूलाई सडक संजालमा जोड्ने, ग्रामीण क्षेत्रको यातायातलाई सहज बनाउने, गरिबी निवारण गर्ने, स्थानीय कृषि उत्पादनको सहज बजारिकरण गर्ने र विकासको पूर्वाधार निर्माण गर्ने हो। यस आयोजनाको कार्यक्षेत्र कोशी प्रदेशका १४ वटै जिल्लाहरू रहेको छ।

४. भौतिक पूर्वाधार विकास मन्त्रालय र मातहतका निकायहरूको स्वीकृत दरवन्दी विवरण

४.१. भौतिक पूर्वाधार विकास मन्त्रालय

विवरण	पदनाम	तह	सेवा/समूह	दरवन्दी संख्या
मन्त्रीको सचिवालय	शाखा अधिकृत	सातौं/आठौं	प्रशासन/सामान्य प्रशासन	१
सचिवको कार्यालय	प्रदेश सचिव	रा.प.प्रथम	इन्जि./समूहीकृत नहुने	१
	सहायक/अधिकृत	पाँचौं/छैठौं	प्रशासन/सामान्य प्रशासन	१
प्रशासन महाशाखा	उपसचिव	नवौं/दशौं	प्रशासन/सामान्य प्रशासन	१
प्रशासन शाखा	शाखा अधिकृत	सातौं/आठौं	प्रशासन/सामान्य प्रशासन	१
	सहायक/अधिकृत	पाँचौं/छैठौं	प्रशासन/सामान्य प्रशासन	१
	कम्प्युटर सहायक/अधिकृत	पाँचौं/छैठौं	विविध	१
आर्थिक प्रशासन शाखा	लेखाअधिकृत	सातौं/आठौं	प्रशासन/लेखा	१
	सहायक लेखापाल	चौथौं/पाँचौं	प्रशासन/लेखा	१
अनुगमन शाखा	इन्जिनियर	सातौं/आठौं	इन्जि./सिभिल/जनरल	१
कानून शाखा	कानून अधिकृत	सातौं/आठौं	न्याय/कानून	१
ग्रामीण सडक पूर्वाधार महाशाखा	सि.डि.ई.	नवौं/दशौं	इन्जि./सिभिल/जनरल	१
ग्रामीण सडक शाखा	इन्जिनियर	सातौं/आठौं	इन्जि./सिभिल/जनरल	१
	इन्जिनियर	सातौं/आठौं	इन्जि./सिभिल/हाइवे	१
झोलुङ्गे पुल शाखा	इन्जिनियर	सातौं/आठौं	इन्जि./सिभिल/जनरल	१
योजना अनुगमन शाखा	इन्जिनियर	सातौं/आठौं	इन्जि./सिभिल/जनरल	१
प्रादेशिक सडक पूर्वाधार महाशाखा	सि.डि.ई.	नवौं/दशौं	इन्जि./सिभिल/हाइवे	१
प्रादेशिक सडक शाखा	इन्जिनियर	सातौं/आठौं	इन्जि./सिभिल/हाइवे	१
सडक पुल शाखा	इन्जिनियर	सातौं/आठौं	इन्जि./सिभिल/हाइवे	२

आवास भवन तथा सहरी विकास महाशाखा	सि.डि.ई.	नवौं/दशौं	इन्जि./वि. एण्ड आर.	१
शहरी विकास शाखा	इन्जिनियर	सातौं/आठौं	इन्जि./वि. एण्ड आर.	२
आवास तथा भवन शाखा	इन्जिनियर	सातौं/आठौं	इन्जि./वि. एण्ड आर.	३
	कार्यालय सहयोगी	आधारभूत तह		३
	हलुका सवारी चालक	आधारभूत तह		२
जम्मा				३१

४.२. यातायात पूर्वाधार निर्देशनालय, इटहरी

पद	तह	सेवा	समूह	उपसमूह	दरवन्दी संख्या
निर्देशक	अधिकृतस्तर एघारौं/बाहौं	इन्जि.	सिभिल	जन./हाइवे	१
सि.डि.ई.	अधिकृतस्तर नवौं/दशौं	इन्जि.	सिभिल	जन.	२
सि.डि.ई.	अधिकृतस्तर नवौं/दशौं	इन्जि.	सिभिल	हा.	१
इन्जिनियर	अधिकृतस्तर सातौं/आठौं	इन्जि.	सिभिल	जन.	२
इन्जिनियर	अधिकृतस्तर सातौं/आठौं	इन्जि.	सिभिल	हा.	२
इन्जिनियर	अधिकृतस्तर सातौं/आठौं	इन्जि.	सिभिल	ज.मे.	१
शाखा अधिकृत	अधिकृतस्तर सातौं/आठौं	प्रशासन	साप्र.		१
सहायक/अधिकृत	सहायक/अधिकृतस्तर पाँचौं/छैठौं	प्रशासन	साप्र.		१

लेखापाल	सहायक/अधिकृतस्तर पाँचौं/छैठौं	प्रशासन	लेखा		१
सब-इन्जिनियर	सहायक/अधिकृतस्तर पाँचौं/छैठौं	इन्जि.	सिभिल	जन.	३
सब-इन्जिनियर	सहायक/अधिकृतस्तर पाँचौं/छैठौं	इन्जि.	सिभिल	हा.	३
ल्याब-टेक्निसियन	सहायक/अधिकृतस्तर पाँचौं/छैठौं	इन्जि.	सिभिल	जन.	१
ह.स.चा.	श्रेणीविहीन	प्रशासन			१
का.स.	श्रेणीविहीन	प्रशासन			३
जम्मा					२३

४.३. पूर्वाधार विकास कार्यालय (सात वटा)

पद	तह	सेवा	समूह	उपसमूह	दरवन्दी संख्या	कार्यालयमा कायम हुने दरवन्दी संख्या
कार्यालय प्रमुख	अधिकृतस्तर नवौं/दशौं	इन्जि.	सिभिल	जनरल	१	७
इन्जिनियर	अधिकृतस्तर सातौं/आठौं	इन्जि.	सिभिल	जनरल	४	२८
सहायक/अधिकृत	सहायक/अधिकृतस्तर पाचौं/छैठौं	प्रशासन	सा.प्र		१	७
सहायक/अधिकृत	सहायक/अधिकृतस्तर पाचौं/छैठौं	प्रशासन	लेखा		१	७
सब-इन्जिनियर	सहायक/अधिकृतस्तर पाचौं/छैठौं	इन्जि.	सिभिल	जनरल	६	४२
ल्याब-टेक्निसियन	सहायक/अधिकृतस्तर पाचौं/छैठौं	इन्जि.	सिभिल	जनरल	१	७
ह.स.चा.	श्रेणीविहीन	प्रशासन			१	७
का.स.	श्रेणीविहीन	प्रशासन			३	२१
जम्मा					१८	१२६

४.४. शहरी विकास तथा भवन कार्यालय (चार वटा)

पद	तह	सेवा	समूह	उपसमूह	संख्या	कार्यालयमा कायम हुने
कार्यालय प्रमुख/सि.डि.ई.	अधिकृतस्तर नवौं/दशौं	इन्जि.	सिभिल	वि.एण्ड आर.	१	४
इन्जिनियर	अधिकृतस्तर सातौं/आठौं	इन्जि	सिभिल	वि.एण्ड आर.	३	१२
सहायक/अधिकृत	पाँचौं/छैटौं	प्रशासन	साप्र.		१	४
सहायक/अधिकृत	पाँचौं/छैटौं	प्रशासन	लेखा		१	४
सब-ईन्जिनियर,सहायक/अधिकृतस्तरपाँचौं/छैटौं	पाँचौं/छैटौं	इन्जि.	सिभिल	वि.एण्ड आर.	३	१२
क.अपरेटर/अधिकृत	पाँचौं/छैटौं	विविध			१	४
सहायक	चौथो/पाँचौं	प्रशासन	सा.प्र		१	४
ह.स.चा.	श्रेणीविहीन	प्रशासन			१	४
का.स.	श्रेणीविहीन	प्रशासन			२	८
जम्मा					१४	५६

४.५. ग्रामीण सडक सञ्जाल सुधार आयोजना - अतिरिक्त लगानी, आयोजना कार्यान्वयन इकाई, विराटनगर

अस्थायी दरबन्दी विवरण			स्वीकृत अस्थायी दरबन्दी संख्या
पद नाम	तह	सेवाउपसमूह/समूह/	
आयोजना प्रमुख (सि.डि.इ.)	अधिकृतस्तर नवौं/दशौं	प्रदेश ईन्जिनियरिड/सिभिल/जनरल	१
इन्जिनियर	अधिकृतस्तरसातौं/आठौं	ईन्जिनियरिड/सिभिल/जनरल	३
सब-इन्जिनियर	सहायक/अधिकृतस्तर पाँचौं/छैटौं	ईन्जिनियरिड/सिभिल/जनरल	३
सहायक/अधिकृत	सहायक/अधिकृतस्तर पाँचौं/छैटौं	प्रदेश प्रशासन/लेखा	१
सहायक/अधिकृत	सहायक/अधिकृतस्तर पाँचौं/छैटौं	प्रदेश प्रशासन/सामान्य प्रशासन	१

कम्प्युटर अपरेटर	सहायकस्तर चौथो/पाँचौं	विविध	१
ह.स.चा.	तहविहीन	-	३
कार्यालय सहयोगी	तहविहीन	-	२
जम्मा			१५

५. आ.व. २०८१/८२ को यस मन्त्रालयसँग सम्बन्धित नीति तथा कार्यक्रमहरू

यस मन्त्रालयसँग सम्बन्धित आ.व. २०८१/८२ का नीति तथा कार्यक्रमहरू यस प्रकार रहेका छन्:

बुदा नं	नीति तथा कार्यक्रमहरू
१२७	श्रोत सुनिश्चितता भई कार्यान्वयनमा रहेका बहुवर्षिय सडक, सडक पुल, झोलुङ्गे पुल आयोजनाहरू सम्पन्न गर्न प्राथमिकता दिइनेछ । आयोजनाको बहुवर्षिय ठेक्का सहमती सम्बन्धी मापदण्ड, २०८० को कार्यान्वयन गरिनेछ ।
१२८	“प्रादेशिक सडक सञ्चालन गुरुयोजना” कार्यान्वयनमा ल्याई गुरुयोजनामा निर्दृष्ट प्रादेशिक लोकमार्ग, प्रादेशिक मार्ग एवम् प्रदेशभित्रका पालिका केन्द्र, धार्मिक, साँस्कृतिक तथा पर्यटकीय गन्तव्यस्थल, औद्योगिक क्षेत्र र व्यापारिक केन्द्र जोड्ने सडकलाई विशेष प्राथमिकतामा राखि विस्तार र स्तरोन्नती गरिनेछ ।
१२९	सरकारबाट निर्मित सडकहरूको नियमित मर्मत सम्भार कार्यका लागि मर्मत सम्भार कोषको व्यवस्था गरी कोष सञ्चालन गर्ने कानूनी व्यवस्था गरिनेछ । सडक बोर्ड ऐनलाई समयमानुकूल परिमार्जन गरी सडकबाट प्राप्त हुने शुल्कमा प्रदेशको पनि हिस्सेदारी हुनेगरी नेपाल सरकारसँग पहल गरिनेछ ।
१३०	गुणस्तरीय पूर्वाधार निर्माणका लागि एक प्रदेशस्तरीय पूर्वाधार गुणस्तर प्रयोगशाला निर्माण गरिनेछ । सडक सुरक्षा प्रवर्द्धन गर्न महत्वपूर्ण प्रादेशिक सडकहरूमा सडक सुरक्षा प्रविधि तथा उपकरणहरूको बन्दोबस्ती गरिनेछ । पूर्वाधार निर्माणमा स्वदेशी (सम्भव भएसम्म कोशी प्रदेशमा उत्पादित) निर्माण सामाग्रीको प्रयोगलाई प्राथमिकता दिइनेछ ।
१३१	जनता आवास कार्यक्रमलाई निरन्तरता दिइनेछ । प्रदेश सरकारबाट निर्माणाधीन अधुरा भवनहरूको प्राथमिकताको आधारमा निर्माण सम्पन्न गरि प्रयोगमा ल्याउन आवश्यक व्यवस्था मिलाइनेछ ।
१३२	प्रदेश सरकारको मुख्य प्रशासनिक भवन निर्माण तथा मातहतका सरकारी कार्यालयको भवन निर्माणलाई प्राथमिकता दिई क्रमशः सम्पन्न गरिनेछ । यसरी निर्माण गरिने

	भौतिक संरचनाहरू स्थानीय तथा प्रादेशिक मौलिकता झल्कने गरी लैंगिकमैत्री, अपांगमैत्री र बालमैत्री बनाउन विशेष जोड दिइनेछ ।
१३३	स्थानीय तहको फोहोर व्यवस्थापनका लागि दुई वा दुईभन्दा बढी स्थानीय तहको सहकार्यमा रणनीतिक साझेदारी गरी पूर्वाधार निर्माण गर्न प्राविधिक र वित्तीय सहयोग गरिनेछ । फोहोरमैला व्यवस्थापन रणनीतिक साझेदारी कार्यविधि, २०८० को कार्यान्वयन गरिनेछ ।
१३४	एकीकृत बस्ती विकास गुरुयोजना तर्जुमा गरी प्रदेशभित्रका उदीयमान सहरहरू तथा स्थानीय तहको केन्द्रमा पर्यटन, कृषि, साना उद्योगमा आधारित आर्थिक अवसर सिर्जना हुनेगरी व्यवस्थित मौलिक पहिचानसहितको व्यवस्थित सहरीकरण गर्न प्रोत्साहित गरिनेछ । बृहत विराट विकास क्षेत्रको अवधारणाको कार्यान्वयन तथा संस्थागत विकास आगामी आर्थिक वर्षबाट गरिनेछ ।
१३५	प्रदेश गौरवको आयोजना घिनाघाट-विराटचौक सडक आयोजनालाई आगामी आ.व. मा सम्पन्न गरिनेछ । कोशी रिफ्रेशमेण्ट सेन्टर निर्माण कार्यलाई निन्तरता दिइनेछ ।

६. ६. मन्त्रालय अन्तर्गतका निकायहरूबाट आ.व. २०८१/८२ मा भएको वार्षिक प्रगति विवरण

६.१ भौतिक पूर्वाधार विकास मन्त्रालय

(रु. हजारमा)

		वार्षिक बजेट (आ.व. ०८१/८२)	वार्षिक खर्च (आ.व. ०८१/८२)
चालु	संघ सशर्त अनुदान	००.००	००.००
	प्रदेश सरकार तथा समानीकरण अनुदान	८०,३३७.००	४७,३६३.००
पुँजीगत	प्रदेश तथा समानीकरण अनुदान	१४,८८५०.००	१२१,५३२.००
	विशेष अनुदान	००.००	००.००
	समपुरक	००.००	००.००
	सशर्त अनुदान	००.००	००.००
	जम्मा	१४,८८५०.००	१२१,५३२.००
कुल जम्मा		२२९,१८७.००	१६८,८९५.००
वित्तीय प्रगति			७३.६९%
भौतिक प्रगति			७५.००%

६.२ यातायात पूर्वाधार निर्देशनालय, इटहरी

		वार्षिक बजेट (आ.व. ०८१/८२)	वार्षिक खर्च (आ.व.)
चालु	संघ सशर्त अनुदान	००.००	००.००
	प्रदेश सरकार तथा समानीकरण अनुदान	५५,५००.००	२१,१०९.२३
पुँजीगत	प्रदेश तथा समानीकरण अनुदान	८७,१५२.००	६६,८८१.४२
	विशेष अनुदान	००.००	००.००
	समपुरक	००.००	००.००
	सशर्त अनुदान	६,५००.००	००.००
	जम्मा	९३,६५२.००	६६,८८१.४२
कुल जम्मा		१४९,१५२.००	८७,९९०.६५
वित्तिय प्रगति			५८.९९%
भौतिक प्रगति			५९.००%

६.३ पूर्वाधार विकास कार्यालय, मोरङ्ग

		वार्षिक बजेट (आ.व. ०८१/८२)	वार्षिक खर्च (आ.व.)
चालु	संघ सशर्त अनुदान	००.००	००.००
	प्रदेश सरकार तथा समानीकरण अनुदान	२,८२५०.००	२२,५०१.१७
	जम्मा	२,८२५०.००	२२,५०१.१७
पुँजीगत	प्रदेश तथा समानीकरण अनुदान	२,००८,६००.००	१,७०५,०६२.१९
	विशेष अनुदान	००.०	००.००
	समपुरक	००.००	००.००
	सशर्त अनुदान	१०,०३०.००	५,०४८.०७
	जम्मा	२,०१८,६३०.००	१,७१०,११०.२५
कुल जम्मा		२,०४६,८८०.००	१,७३२,६११.४३
वित्तिय प्रगति			८४.६५%
भौतिक प्रगति			८५.८७%

६.४ पूर्वाधार विकास कार्यालय, झापा

		वार्षिक बजेट (आ.व. ०८१/८२)	वार्षिक खर्च (आ.व. ०८१/८२)
चालु	संघ सशर्त अनुदान	००.००	००.००
	प्रदेश सरकार तथा समानीकरण अनुदान	२६,८८०.००	२२,३२६.७१
	जम्मा	२६,८८०.००	२२,३२६.७१
पुँजीगत	प्रदेश तथा समानीकरण अनुदान	१,१३७,९००.००	९३४,११८.३०
	विशेष अनुदान	००.००	००.००
	समपुरक	११५,०००.००	११०,२४१.१८
	सशर्त अनुदान	६३,५००.००	२९,७९६.७९
	जम्मा	१,३१६,४००.००	१,०७४,१५६.२७
कुल जम्मा		१,३४३,२८०.००	१,०९६,४६५.०२
वितिय प्रगति			८१.६२%
भौतिक प्रगति			८३.००%

६.५ पूर्वाधार विकास कार्यालय, उदयपुर

		वार्षिक बजेट (आ.व. ०८१/८२)	वार्षिक खर्च (आ.व. ०८१/८२)
चालु	संघ सशर्त अनुदान	००.००	००.००
	प्रदेश सरकार तथा समानीकरण अनुदान	२६,८७५.००	१८,५४७.८३
	जम्मा	२६,८७५.००	१८,५४७.८३
पुँजीगत	प्रदेश तथा समानीकरण अनुदान	७९७,०००.००	७५५,६७१
	विशेष अनुदान	००.००	००.००
	समपुरक	००.००	००.००
	सशर्त अनुदान	३२,५००.००	२९,८८९
	जम्मा	८२९,५००.००	७८५,५६०.३२
कुल जम्मा		८५६,३७५.००	८०४,१०८.१५
वितिय प्रगति			९३.९०%
भौतिक प्रगति			९५.००%

६.६ पूर्वाधार विकास कार्यालय, ओखलढुंगा

		वार्षिक बजेट (आ.व. ०८१/८२)	वार्षिक खर्च (आ.व. ०८१/८२)
चालु	संघ सशर्त अनुदान	००.००	००.००
	प्रदेश सरकार तथा समानीकरण अनुदान	२७,२५०.००	१८,१६५.२०
	जम्मा	२७,२५०.००	१८,१६५.२०
पुँजीगत	प्रदेश तथा समानीकरण अनुदान	३५६,१००.००	१९५,५६०.००
	विशेष अनुदान	००.००	००.००
	समपुरक	००.००	००.००
	सशर्त अनुदान	४८,०००.००	१६,१५४.०१
	जम्मा	४०४,१००.००	२११,७१४.०१
कुल जम्मा		४३१,३५०.००	२२९,८७९.२१
वितिय प्रगति			५३.२९%
भौतिक प्रगति			५५.००%

६.७ पूर्वाधार विकास कार्यालय, भोजपुर

		वार्षिक बजेट (आ.व. ०८१/८२)	वार्षिक खर्च (आ.व.)
चालु	संघ सशर्त अनुदान	००.००	००.००
	प्रदेश सरकार तथा समानीकरण अनुदान	२६,२७०.००	१५,०२२.०८
	जम्मा	२६,२७०.००	१५,०२२.०८
पुँजीगत	प्रदेश तथा समानीकरण अनुदान	५८२,७००.००	५३०,१३३.३५
	विशेष अनुदान	००.००	००.००
	समपुरक	२३०,०००.००	२१८,३२६.२६
	सशर्त अनुदान	१५,०००.००	१०,९९९.८५
	जम्मा	८२७,७००.००	७५९,४५९.४६
कुल जम्मा		८५३,९७०.००	७७४,४८१.५४
वितिय प्रगति			९०.६९%
भौतिक प्रगति			९५.१५%

६.८ पूर्वाधार विकास कार्यालय, संखुवासभा

		वार्षिक बजेट (आ.व. ०८१/८२)	वार्षिक खर्च (आ.व.)
चालु	संघ सशर्त अनुदान	००.००	००.००
	प्रदेश सरकार तथा समानीकरण अनुदान	२६,५९०.००	१६,९०९.०८
	जम्मा	२६,५९०.००	१६,९०९.०८
पुँजीगत	प्रदेश तथा समानीकरण अनुदान	३२२,५००.००	२६६,६२५.७७
	विशेष अनुदान	००.००	००.००
	समपुरक	१६०,०००	१४९,८११.७६
	सशर्त अनुदान	००.००	००.००
	जम्मा	४८२,५००.००	४१६,४३७.५३
कुल जम्मा		५०९,०९०.००	४३३,३४६.६१
वितिय प्रगति			८५.१२%
भौतिक प्रगति			९०.००%

६.९ पूर्वाधार विकास कार्यालय, पाँचथर

		वार्षिक बजेट (आ.व. ०८१/८२)	वार्षिक खर्च (आ.व.)
चालु	संघ सशर्त अनुदान	००.००	००.००
	प्रदेश सरकार तथा समानीकरण अनुदान	२७,५५०.००	१८,२७६.००
	जम्मा	२७,५५०.००	१८,२७६.००
पुँजीगत	प्रदेश तथा समानीकरण अनुदान	७८५,८००.००	७३५,९६०.००
	विशेष अनुदान	००.००	००.००
	समपुरक	१५०,०००	१०४,८०१.००
	सशर्त अनुदान	११,५००	१,१८०.००
	जम्मा	९४७,३००.००	८४१,९४१.००
कुल जम्मा		९७४,८५०.००	८६०,२१७.००
वितिय प्रगति			८८.२४%
भौतिक प्रगति			८९.००%

६.१० शहरी विकास तथा भवन कार्यालय, मोरङ

		वार्षिक बजेट (आ.व. ०८१/८२)	वार्षिक खर्च (आ.व.)
चालु	संघ सशर्त अनुदान	००.००	००.००
	प्रदेश सरकार तथा समानीकरण अनुदान	२५,७१५.००	१७,७८३.००
	जम्मा	२५,७१५.००	१७,७८३.००
पुँजीगत	प्रदेश तथा समानीकरण अनुदान	७९०,५००.००	५२५,५०७.००
	विशेष अनुदान	००.००	००.००
	समपुरक	००.००	००.००
	सशर्त अनुदान	१६०,०००.००	९६,३२६.००
	जम्मा	९५०,५००.००	६२१,८३३.००
कुल जम्मा		९७६,२१५.००	६३९,६१६.००
वितिय प्रगति			६५.५२%
भौतिक प्रगति			८८.००%

६.११ शहरी विकास तथा भवन कार्यालय, धनकुटा

		वार्षिक बजेट (आ.व. ०८१/८२)	वार्षिक खर्च (आ.व.)
चालु	संघ सशर्त अनुदान	००.००	००.००
	प्रदेश सरकार तथा समानीकरण अनुदान	२५,७९०.००	१७,३४२.८६
	जम्मा	२५,७९०.००	१७,३४२.८६
पुँजीगत	प्रदेश तथा समानीकरण अनुदान	३९०,२९२.००	३१९,९०६.८०
	विशेष अनुदान	१५३,६००.००	५७,४४३.८८
	समपुरक	००.००	००.००
	सशर्त अनुदान	००.००	००.००
	जम्मा	५४३,८९२.००	३७७,३५०.६८
कुल जम्मा		५६९,६८२.००	३९४,६९३.५४
वितिय प्रगति			६९.२८%
भौतिक प्रगति			८६.००%

६.१२ शहरी विकास तथा भवन कार्यालय, ओखलढुङ्गा

		वार्षिक बजेट (आ.व. ०८१/८२)	वार्षिक खर्च (आ.व.)
चालु	संघ सशर्त अनुदान	००.००	००.००
	प्रदेश सरकार तथा समानीकरण अनुदान	२५,६००.००	१५,१४५.९१
	जम्मा	२५,६००.००	१५,१४५.९१
पुँजीगत	प्रदेश तथा समानीकरण अनुदान	३५४,५००.००	२४४,७८९.०८
	विशेष अनुदान	००.००	००.००
	समपुरक	००.००	००.००
	सशर्त अनुदान	००.००	००.००
	जम्मा	३५४,५००.००	२४४,७८९.०८
कुल जम्मा		३८०,१००.००	२५९,९३४.९९
वित्तिय प्रगति			६८.३९%
भौतिक प्रगति			८५.००%

६.१३ शहरी विकास तथा भवन कार्यालय, इलाम

		वार्षिक बजेट (आ.व. ०८१/८२)	वार्षिक खर्च (आ.व.)
चालु	संघ सशर्त अनुदान	००.००	००.००
	प्रदेश सरकार तथा समानीकरण अनुदान	२५,६००.००	१६,२७२.८०
	जम्मा	२५,६००.००	१६,२७२.८०
पुँजीगत	प्रदेश तथा समानीकरण अनुदान	६१९,६५०.००	३९९,३४६.४६
	विशेष अनुदान	१२७,०००.००	२७,९४०.७०
	समपुरक	००.००	००.००
	सशर्त अनुदान	००.००	००.००
	जम्मा	७४६,६५०.००	४२७,२८७.१६
कुल जम्मा		७७२,२५०.००	४४३,५५९.९६
वित्तिय प्रगति			५७.४४%
भौतिक प्रगति			८१.००%

६.१४ ग्रामीण सडक सञ्जाल सुधार आयोजना - अतिरिक्त लगानी, आयोजना कार्यान्वयन इकाई,
विराटनगर

		वार्षिक बजेट (आ.व. ०८१/८२)	वार्षिक खर्च (आ.व.
चालु	संघ सशर्त अनुदान	१३,९८६.००	५,१२१.१६
	प्रदेश सरकार तथा समानीकरण अनुदान	१७,१५०.००	१०,५०८.३९
	जम्मा	३१,१३६.००	१५,६२९.५५
पुँजीगत	प्रदेश तथा समानीकरण अनुदान	१५२,४६८.००	७५,७०३.०१
	विशेष अनुदान	००.००	००.००
	समपुरक	००.००	००.००
	सशर्त अनुदान	९६३,०२७.००	५०९,५७१.३३
	जम्मा	१,११५,४९५.००	५८५,२७४.३४
कुल जम्मा		१,१४६,६३१.००	६००,९०३.८८
वित्तिय प्रगति			५२.४१%
भौतिक प्रगति			५३.००%

७. शहरी विकास तथा भवन कार्यालयहरुबाट आ.व. २०८१/०८२ मा संचालित आयोजनाहरु:

क्र. सं.	कार्यालय	सरकारी भवन	सामुदायिक भवन	सभा हल	अन्य भवन	धार्मिक पूर्वाधार	विद्यालय पूर्वाधार	कबर्ड हल	खेल मैदान	शहरी सडक	अन्य शहरी पूर्वाधार
१	शहरी विकास तथा भवन कार्यालय, मोरङ	४	२७	५	५४	६	२०	३	२	१३६	२९
२	शहरी विकास तथा भवन कार्यालय, इलाम	३	३०	३	४७	१६	९	६	६	६२	३६
३	शहरी विकास तथा भवन कार्यालय, ओखलढुंगा	३	१	१	२२	१	४	१	०	२९	१९
४	शहरी विकास तथा भवन कार्यालय, धनकुटा	३	११	२	३५	२	७	१	२	४६	१९
	जम्मा	१३	६९	११	१५८	२५	४०	११	१०	२७३	१०३

- अन्य भवन अन्तर्गत : प्रतिष्ठान भवन, संग्राहलय भवन, फाउन्डेसन भवन, समूह भवन, पुस्तकालय भवन आदि ।
- शहरी सडक अन्तर्गत : ग्रावल, कालोपत्रे, सडक ढलान, मार्ग आदि ।
- अन्य शहरी पूर्वाधार अन्तर्गत : प्रवेशद्वार निर्माण, नाला तथा ढल, एकीकृत वस्ती, कल्भर्ट निर्माण, टायल/ब्लक बिछ्याउने, छोट घाट, पार्क, बस पार्क आदि ।

मन्त्रालयबाट DPR भएका परियोजनाको विवरण

क्र.स.	विस्तृत परियोजना प्रतिवेदन तयार भएको योजनाको नाम	आ.व.	सम्झौता मिति	परामर्शदाताको नाम	खर्च रकम	कार्यान्वयनको अवस्था	कैफियत
१	Amchowk Community Building at Balankha, Bhojpur	2074/075	2075-01-21	Beam Consultat Pvt. Ltd., Lalitpur	1,917,045.00	निर्माणको क्रममा रहेको	
२	Kumayak Community Building at Yasok, Panthar		2075-01-21				
३	Mikalajung Community Building ar Rabi Panthar		2075-01-21				
४	Cost Estimate Of Stadium at Bhojpur		2075-01-28	Amy Consultant Pvt. Ltd, Lalitpur	920,441.50	सम्पन्न	
५	Falgunananda Buspark Damak-02, Jhapa		2075-01-28	GIS Engineering Consultancy Pvt.Ltd, Lalitpur	1,285,572.75		
६	Multipurpose Dharamashala at Dingla Bazar, Bhojpur		2075-02-04	ARC Engineering Consultant P.Ltd	1,344,304.50	सम्पन्न	
७	Nagar Stariya Dalit Sanjal Samiti Building, Bhojpur		2075-02-04				
८	Baraha Sabha Hall at Limchungung, Udayapur		2075-02-04				
९	Community Building at Nayabasti tol Triyuga Np 10, Udayapur		2075-02-04	Civil Silt Engineering Consultant, Lalitpur	1,343,869.45	सम्पन्न	
१०	Community Building at Jate Limechungung, Udayapur		2075-02-04				

११	Community Building at Triyuga Np-13, Udayapur		2075-02-04						
१२	Hatuwagadi Godetar Samchamehuli View Tower, Bhojpur		2075-02-07	Royal Democratic Engineering Consultant, Lalitpur	1,305,585.05	सम्पन्न			
१३	Majkhark View Tower, Udayapur		2075-02-07			निर्माणको			
१४	Tyamae View Tower, Bhojpur		2075-02-07			क्रममा रहेको			
१५	Integrated Information Centre at Limechungbung		2075-02-07						
१६	Community Building at Basantapur Laligurash MP-2, Terhathum		2075-02-07	Sky Techno Civil Engineer Consulatnt Pvt. Ltd., Lalitpur	1,343,434.40				
१७	Jestha Nagarik Community Building at Barhadashi, Jhapa		2075-02-07						
१८	D.E.S. Desgin Cost Estimate and Report Preparation of Diktel-Sapsu Kholamanebhanjyang Paandhare-Bhojpur Road, Bhojpur	2074/075	2075-02-08	Card Consultant P. Ltd, Kathmandu	1,723,476.00	निर्माणको			
१९	D.E.S. Desgin Cost Estimate and Report Preparation of Shivadovaan-Lumphabung Nawamidada Road, Panthar		2075-02-12	LA CASA Architectural Consultancy P.Ltd, Maitidevi-32, Kathmandu	951,912.00	क्रममा रहेको			
२०	D.E.S. Desgin Cost Estimate and Report Preparation of Shivadovaan- Bhogteni-Phakkeb Glurbesi Panehami Road, Panthar		2075-02-14	Slate Consultants P. Ltd	1,306,562.50				

२१	DPR Kolte-Maintaar Baghuchur Turungpa Majkharka Road, Package: MOPID 1/CS/Road/09-074/75	2075-02-28	North Star Engineering Consultant P. Ltd, Lalitpur	1,546,292.00	सम्पन्न		
२२	DPR Mangsebung Aatmananda Lingden Ring Road Ilam, Package: MOPID 1/CS/Road/10-074/75	2075-03-05	Grid Nepal Desgin Associates P. Ltd.	443,513.70	निर्माणको क्रममा रहेको		
२३	DPR of Kamalpur Letang-3 and Kiritman Letang-2 Jodne Jholunge Pool, Morang Package: MOPID/CS/TB/01/074/75	2075-03-20	Slab Consultant Pvt.Ltd, Sanepa, Lalitpur	172,890.00	सम्पन्न		
२४	DPR of Balam Khola Jholunge Pool Udayapur Package: MOPID/CS/TB/01/074/75	2075-03-21		172,890.00			
२५	DPR of Khanigou Khola Phaktang Jholunge Pool, Package: MOPID/CS/TB-01/074/75	2075-03-23		187,015.00			
२६	DPR of Katnu Khola Jholunge Pool Ratuwamai-6 Morang, Package: MOPID/CS/TB 01/074/75	2075-03-23		172,890.00	निर्माणको क्रममा रहेको		
२७	DPR of Dangdung Mikalajung-04 and Hatimara-04 Jodne Jholunge Pool Morang, Package: MOPID/CS/TB-01/074/075	2075-03-23		172,890.00			
२८	DPR of Chaurikhark Dhade Wotanekalodah Jholunge Pool Khotang, Package: MOPID/CS/TB-01/074/075	2075-03-23		187,015.00			

२९	DPR of Lohandra Khola Jhoulunge Pool, Morang, Package: MOPID/CS/TB-01/074/075		2075-03-23		172,890.00	सम्पन्न	
३०	DPR of Jhaje Kerabari 7 and Bhaluwa Kerabari 9 Jodne Jhoulunge Pool, Morang, Package: MOPID/CS/TB/01/074/75		2075-03-23		172,890.00	निर्माणको क्रममा रहेको	
३१	DPR of Mauwa Bot Watung Khola Jhulunge pool (Barahpokhari Ga.Pa. Khotang) Package: MOPID/CS/TB/01/074/75		2075-03-23		187,015.00	निर्माणको क्रममा रहेको	
३२	DPR of Halesi Tuwachunga Khotang Ko Thiguwa Wadetar Jhoulunge pool Khotang, package: MOPID/CS/TB/01/074/75		2075-03-23	Slab Consultant Pvt.Ltd, Sanepa, Lalitpur	187,015.00		
३३	DPR of Sabha Khola JholuBarah Gaubat Tumlingtaar Jodne), Sankhawasabha Package: MOPID/CS/TB/01/074/75	2074/075	2075-03-23		187,015.00		
३४	Feasibility Study, Detailed Engineering Survey, Soil Investigation, Hydrological Study and Detailed Desgin of Phawa Khola Bridge, Taplejung		2075-03-23		1,979,760.00	सम्पन्न	
३५	Feasibility Study, Detailed Engineering Survey, Soil Investigation, Hydrological Study and Detailed Desgin of Leguwa Khola Bridge, Dhankuta		2075-03-23	Group of Research and National Developers Consultant Baharmalal, Kathmandu			निर्माणको क्रममा रहेको

३६	D.E.S. Desgin Cost Estimate and Report Preparation of Kartike-Sutum-Ratanchha Banjhechhyan Danda Chakhowa Midhill Road, Khotang	2075-03-23	RIDC Consultants P. Ltd., Kathmandu	1,596,125.00	
३७	झुम्का सुनसरी देखि वेलवारी मोरङ्ग पूर्व-पश्चिम लोकमार्ग	2076-03-25	Amlgia Technologies P. Ltd., Kathmandu	1,986,540.00	
३८	स्मार्टसिटी निर्माण राजारानी, मोरङ्ग	2077-03-10	Good Vision Architect and Engineering Pvt. Ltd., Lalitpur	1,111,355.00	
३९	सन्दकपुर-इलाम मास्टर प्लान	2077-03-18	B.M.S. Nepal Pvt. Ltd.	474,600.00	
४०	पान्धारे-भोजपुर स्मार्ट सिटी प्लान	2077-03-18	Lifetime Engineering Solution Pvt. Ltd.	472,905.00	
४१	तिनदोभाने खोला पक्की, धमदेवी न.पा., संखुवासभा	2077-03-22	Engineerko Ghar Pvt. Ltd., Jadibuti-35, Kathmandu	1,080,845.00	निर्माणको क्रममा रहेको
४२	अधेरीघाट ठूलोडुम्मा मानेडाँडा तिवारीभन्ज्याङ्ग सडक, भोजपुर (चिनेज 0+000 देखि १७+000)	2077-03-24	Finer Engineering Consultancy Pvt. Ltd., Dhumnarahi-04, Kathmandu	1,507,985.00	

४३	अधरीघाट ठूलोडुम्मा मानेडाँडा तिवारीभन्ज्याङ्ग सडक, भोजपुर (चिनेज 17+000 देखि 35+000)		2077-03-24	Artista Engineering Consultancy Pvt. Ltd., Dhumbarahi-04, Kathmandu	1,273,826.41	
४४	Preparation of Prc-feasibility study Report of Dharan Mulghat Tunnel Road		2077-08-29	Sitaram Consultancy Pvt. Ltd., Lalitpur	1,480,971.50	
४५	Preparation of DPR Heritage Park, Okhaldunga		2077-11-10	Yes Consultancy Pvt. Ltd., Lalitpur	275,100.00	
४६	निसंखे ढल आयोजना, ओखलढुङ्गा	2077/078	2078-02-21	Interface Engineering Pvt. Ltd., Kathmandu	2,052,622.00	
४७	घुन्सा-ताप्लेजुङ्ग मास्टर प्लान		2078-03-03	Inovative Desgin Concern Pvt. Ltd., Lalitpur	1,768,885.00	
४८	रुमजाटार स्मार्टसीटी गुरुरोजना		2078-03-24			

द. आ.व. २०७५/०७६ देखि २०८१/०८२ सम्म निर्माण सम्पन्न भएका सडक तथा पुलको विवरण

सि.नं.	आ.व.	सडक निर्माण सम्पन्न भएका (कि.मी.)							मोटेरवल पुल निर्माण सम्पन्न (संख्या)	झोलुङ्गे पुल निर्माण सम्पन्न (संख्या)	ट्रयाक ओपन	कैफियत	
		मर्मत	ग्रावेल	कच्ची	(RCC/PCC)	सोलिड	कालोपत्रे	बहुवर्षिय सडक निर्माण सम्पन्न (संख्या)					
								संख्या					लम्बाई (कि.मी.)
१	पूर्वाधार विकास कार्यालय, पाँचथर	१२०	०.५	१०	०.५२	०	०	०	०	५	७.५		
२	पूर्वाधार विकास कार्यालय, झापा	३८	२०.४	९.३	०	०	२२.५३	०	०	३	०		
३	पूर्वाधार विकास कार्यालय, मोरङ	३५	५०	१०	०	०	३	०	०	५	१		
४	पूर्वाधार विकास कार्यालय, भोजपुर	२००	३०	५	०	०	०	०	०	०	०		
५	पूर्वाधार विकास कार्यालय, संखुवासभा	५०	१६	६०	०	०	०	०	०	१	०		
६	पूर्वाधार विकास कार्यालय, उदयपुर	१५८	१२	६७	०	०	०.६५	०	०	१	०		
७	पूर्वाधार विकास कार्यालय, ओखलढुङ्गा	०	०	२०	०.०६५	०	०	०	०	०	०		
८	प्रादेशिक विशेष सडक निर्माण आयोजना, विराटनगर	०	०	०	०	०	०	०	०	०	०		
९	यातायात पूर्वाधार निर्देशनालय, इटहरी	०	०	०	०	०	०	०	०	०	०		
क	आ.व २०७५/७६ को जम्मा	६०१.००	१२८.९०	१८१.३०	०.५९	०	२६.१८	०	०	१०	७	७.५	

सि.नं.	आ.व.	सडक निर्माण सम्पन्न भएका (कि.मी.)						बहुवर्षिय सडक निर्माण सम्पन्न (संख्या)	मोटरवल पुल निर्माण सम्पन्न (संख्या)	झोलुङ्गे पुल निर्माण सम्पन्न (संख्या)	ट्रयाक ओपन	कैफियत
		सर्त	प्राबेल	कच्ची	(RCC/PCC)	सोलिड	कालोपत्रे					
१	यातायात पूर्वाधार निर्देशनालय, इटहरी	०	०	०	०	०	०	०	०	०	०	
२	पूर्वाधार विकास कार्यालय, पाँचथर	२२.२७५	४.१०	१६९.८	०.२४	४.१८	०.५५	०	०	२	४९.३	
३	पूर्वाधार विकास कार्यालय, झापा	३.३५	५.३०	४.५०	०.२०	०	३६.२२	०	०	४	०.३	
४	पूर्वाधार विकास कार्यालय, मोरङ	२.४१	१४९.७५	७.४४	१.६०	०	१२.७९	०	०	६	३५.९९	
५	पूर्वाधार विकास कार्यालय, भोजपुर	०	१६.००	१००.००	०.८०	०	०.८०	०	०	४	२०.००	
६	पूर्वाधार विकास कार्यालय, संखुवासभा	२.००	१५.००	२०.००	०.०४	०	०.८५	०	०	५	१.००	
७	पूर्वाधार विकास कार्यालय, उदयपुर	३१.५	२१.२०	१०५.००	०.६८	०	१.००	०	०	५	१४.००	
८	पूर्वाधार विकास कार्यालय, ओखलढुङ्गा	०	०	७१.००	०.४०	०	०	०	०	३	२२.००	
९	प्रादेशिक विशेष सडक निर्माण अयोजना, विराटनगर	०	०	०	०	०	०	०	०	०	०	
ख	आ.व २०७६/७७ को जम्मा	६१.५४	२११.३५	४७७.८२	३.९५	४.१८	५२.२१	०	०	२९	१४२.५९	

भौतिक पूर्वाधार विकास मन्त्रालय प्रगति प्रतिवेदन आ.व. २०८१/०८२

सि.नं.	आ.व.	सडक निर्माण सम्पन्न भएका (कि.मी.)						बहुबर्षिय सडक निर्माण सम्पन्न (संख्या)		मोटेरवल पुल निर्माण सम्पन्न (संख्या)	झोलुङ्गे पुल निर्माण सम्पन्न (संख्या)	ट्रयाक ओपन	कैफियत
		सर्त	प्राबेल	कच्ची	(RCC/PCC)	सोलिङ्ग	कालोपत्रे	संख्या	लम्बाई (कि.मी.)				
१	यातायात पूर्वाधार निर्देशनालय, ईटहरी	०	०	०	०	०	०	०	०	०	०	०	
२	पूर्वाधार विकास कार्यालय, पाँचथर	१.४३	१५.७४	७.१९	०.१५	०.४६	०	०	१	१	१०	९.१९	
३	पूर्वाधार विकास कार्यालय, झापा	१.२०	१३.१२	२०.००	०	०	२८.००	०	१	१	५	०	
४	पूर्वाधार विकास कार्यालय, मोरङ	०	९५.४६	०	०	०	६.४१	०	२	२	८	०	
५	पूर्वाधार विकास कार्यालय, संखुवासभा	०.५	८.००	०	०.१०	०.३	०	०	१	१	४	१०	
६	पूर्वाधार विकास कार्यालय, भोजपुर	१८.००	३३.००	६५.००	१.७५	२.००	६.२०	०	०	०	११	३५	
७	पूर्वाधार विकास कार्यालय, उदयपुर	२५.००	०.००	०.००	०	०	०	०	१	१	१	०	
८	पूर्वाधार विकास कार्यालय, ओखलढुंगा	५.००	१०.००	१७.००	०.४०	०	०	०	२	२	५	१	
९	प्रादेशिक विशेष सडक निर्माण आयोजना, विराटनगर	०	०	०	०	०	०	०	०	०	०	०	
ग	आ.व २०७७/७८ को जम्मा	५१.१३	१७५.३१	१०९.१९	२.४०	२.७६	४०.६१	०	८	८	४४	५५.१९	

सि.नं.	आ.व.	सडक निर्माण सम्पन्न भएका (कि.मी.)							बहुवर्षिय सडक निर्माण सम्पन्न (संख्या)		मोटरवल पुल निर्माण सम्पन्न (संख्या)	झोलुङ्गे पुल निर्माण सम्पन्न (संख्या)	ट्रयाक ओपन	कैफियत
		मर्मत	प्राबल	कच्ची	(RCC/PCC)	सोलिङ्ग	कालोपत्रे	संख्या	लम्बाई (कि.मी.)					
१		०	२५.००	००	०	०	०	०	०	०	०	०	०	
२		०	००	००	०	०	०	०	०	०	२	०	०	
३		२५.३२	३५.९१	५१.०७	०	१.९५२	२.००	०	०	०	२	१	११.५२	
४		७.३२	११६.८७	०	०.३५	०	५२.२९	१	०	०	५	२	१	
५		१९.५२	१२१.४५	०	०.०८	०	४१.७८	२	०	०	६	४	०	
६		५	१५	०	०.२०	३	१.००	०	०	०	१	६	५	
७		२८	२०.१०	२५	०.१५	४.५	०	०	०	०	२	२	८.५६	
८		६	४३.८६	०	०.३०	०.५	१.६५	०	०	०	३	२	२०	
९		१५	२	१५	०.४५	०	०	०	०	०	४	८	३	
घ		१०६.१६	३८०.१९	९१.०७	१.५३	९.९५	९८.७२	३	०	०	२५	२५	४९.०८	

सि. नं.	आ.ब.	सडक निर्माण सम्पन्न भएका (कि.मी.)						बहुवर्षिय सडक निर्माण सम्पन्न (संख्या)		मोटेरवल पुल निर्माण सम्पन्न (संख्या)	झोलुङ्गे पुल निर्माण सम्पन्न (संख्या)	ट्रयाक ओपन	कैफियत
		मर्मत	प्रावेल	कच्ची	(RCC/PCC)	सोलिड	कालोपत्रे	संख्या	लम्बाई (कि.मी.)				
१	यातायात पूर्वाधार निर्देशनालय, ईटहरी	०	०	०	०	०	०	०	०	१	०	०	
२	ग्रामीण सडक सञ्जाल सुधार आयोजना	०	०	०	०	०	०	०	०	०	०	०	
३	पूर्वाधार विकास कार्यालय, पाँचथर	५.३५	५६.६९	४२.११	०.६०	१.८९	१९.३९	२	१७.१९	१	१५	१८.५	
४	पूर्वाधार विकास कार्यालय, झापा	१२.४७	१६.३१	६.७८	०.२२	०.९५	७७.१०	३	४२.७४	२	३	२	
५	पूर्वाधार विकास कार्यालय, मोरङ	८.५	५३.११	०	१.१८	०	७२.३९	२	९.८	४	५	६.३	
६	पूर्वाधार विकास कार्यालय, संखुवासभा	१९.१	४८.६९	२८.५०	१.२७	२.५	२१	१	१६	१	२	२०	
७	पूर्वाधार विकास कार्यालय, भोजपुर	१४६.३	७.३९	१३.३३	१.२६	८.२	१३.६०	०	१३	४	१०	१७.०	
८	पूर्वाधार विकास कार्यालय, उदयपुर	१०	४६.७०	१०	१	२	३	३	४८.५	४	१३	३	
९	पूर्वाधार विकास कार्यालय, ओखलढुंगा	२.४	३०.५०	४०.८३	०.२३	६.९८	०	२	२८	२	६	३१.६	
ड	आ.ब २०७९/८० को जम्मा	२०४.११	२५९.३९	१४१.५५	५.७३	२२.५	२०६.४८	१३	१७५.२३	१९	५४	९८.५३	

सि.नं.	आ.ब.	सडक निर्माण सम्पन्न भएका (कि.मी.)							बहुवर्षिय सडक निर्माण सम्पन्न (संख्या)		मोटेवल पुल निर्माण सम्पन्न (संख्या)	झोलुङ्गे पुल निर्माण सम्पन्न (संख्या)	ट्रयाक ओपन	कैफियत
		सर्त	ग्रावल	कच्ची	(RCC/PCC)	सोलिड	कालोपत्रे	संख्या	लम्बाई (कि.मी.)					
१		०	०	०	०	०	०	०	०	१	०	०		
२		०	०	०	०	०	०	०	०	०	०	०		
३														
		१४.६५	३२.६७	३०.६८	०.२९	५	१६.४०	०	०	०	१०	१.८८		
		४.४२	४.४६	३१.३५	०.२४	६.५३	२	०	०	०	५	६.४८		
४														
		१४	२३.३०	०	०.६८	०	२६.३८	२	२०.४७	५	३	०		
		३.५	४.२८	३	०.६९	२	०.३६	०		२	०	०		
५														
		७.७	३१.१६	१.५०			३१.९४	२	२४.६६	१	५	१.९६		
		२.२१	२२.६२				१२.५७	२	१२.३५	१	०	०.५१		
६														
		१३.२४६	३.७२	२.४२			८.९८			१	७	५		
७														

भोजपुर	१८.७	६.४०	४१				५.६९	२		१	०	१.८४
धनकुटा	२.९	१.२८					१.३	३०	४५		२	१.५१
पूर्वाधार विकास कार्यालय, उदयपुर												
उदयपुर	०.४९	०.४९	२९.२७				०.४५७	५.०५	२०	२	१२	१३.४५
खोटाङ	१.३४५	१.३४५	३९.२९				२.७१५		२८.८		५	९.५३
पूर्वाधार विकास कार्यालय, ओखलढुंगा												
ओखलढुंगा	१०	०	२०	०.०५			२०.७६	०	०	०	७	२
सोलुखुम्बु												
आ.ब २०८०/८१ सम्मको जम्मा	९३.१४	२०६.०१	१९८.५१	८.१८	५३.६५	१२६.६९	१३	१८२.१३	१५	५९	४४.१६	

सि.नं.	आ.नं.	सडकनिर्माण सम्पन्न भएका (कि.मी.)							मोटेवल पुल निर्माण सम्पन्न (संख्या)	झोलुङ्गे पुल निर्माण सम्पन्न (संख्या)	ट्रयाक ओपन	कैफियत
		सर्तत	ग्रावेल	कच्ची	(RCC/PCC)	सोलिङ्ग	कालोपत्रे	संख्या				
१	यातायात पूर्वाधार निर्देशनालय, ईटहरी	०	०	०	०	०	०	०	०	०	०	
२	ग्रामीण सडक सञ्जाल सुधार आयोजना	०	०	०	०	०	०	०	०	०	०	
३	पूर्वाधार विकास कार्यालय, पाँचथर	२५.२५	१०.७९	५६.२४	०.१९	५.४१	६.७६	२	२६.७६४	०	१८	५.०६
	ताप्लेजड	४.६४		२३.८४	०.०४	२.५२	४.४०	०	०	०	४	१.३६८
४	पूर्वाधार विकास कार्यालय, झापा											
	झापा	२.५	१४.२९	०	०.६६	०	९.६१	१	८.६५	२	०	०
	इलाम	०.५	२१.३७	२७.७६	१.१९	६	०.६०	१	१९.२	२	०	०
५	पूर्वाधार विकास कार्यालय, मोरङ											
	मोरङ	०.४१	५२.०९	०	३.५९	०	४७.२८	६	४८.१२	०	४	४.६
	सुनसरी	०.९५	३०.३१	०	१.१३	०	३९.६७	१	१२.५	१	०	०
६	पूर्वाधार विकास कार्यालय, संखुवासभा											
	संखुवासभा	०	८.५०	०	०.९५	१.६७१५	०.९७	०	०	१	१	३.८०४
	तिहथुम	०	६.३४	५.५२	३.३६	३.०८७	०	०	०	१	१	५.५२
७	पूर्वाधार विकास कार्यालय, भोजपुर											
	भोजपुर	२.९	२८.३०	१३.९०	०.६०	६.६०	१०	०	०	४	१	०
	धनकुटा	०	३.७०	०.१०	१.४०	२.४	०	०	०	१	०	०
८	पूर्वाधार विकास कार्यालय, उदयपुर											
	उदयपुर	४.२५	१२.१७	१४.२५	२.१४	१.१३७	४.६४	०	०	२	५	४.८६८
	खोटाङ	०	७.५८	२७.११	०.८७	२.४२८	०	०	०	१	०	१६.९४६

भौतिक पूर्वाधार विकास मन्त्रालय प्रगति प्रतिवेदन आ.नं. २०८१/०८२

१	पूर्वाधार विकास कार्यालय, ओखलढुंगा																		
	ओखलढुंगा	८	३	१०	०.६०	०.१	०	०	०	०	०	३	२	१					
	सोलुखुम्बु	०	०	०	०	०	०	०	०	०	०	०	०	०					
जम्मा	आ.व.२०८१/८२ सम्मको जम्मा	४९.३७	१९८.४५	१७८.७१	१६.७२	३१.१०	१२३.९३	११	११५.२३	१८	३६	४३.१७							
	हाल सम्मको जम्मा	११६६.४४	१५५९.६०	१३७८.१५	३९.१३	१२४.४	६७४.८२	४०	४७२.६०	१०७	२५४	४४०.२२							

१. आ.व. २०८१/०८२ मा विनियोजित तथा खर्चको विवरण

आ.व.	प्रकार			कैफियत
	सडक	सडकपुल	झोलुङ्गे पुल	
आ.व. २०७९-२०८१ सम्म	२९	८९	२००	
आ.व. २०८१/०८२	११	१८	३६	
कुल जम्मा	४०	१०७	२३६	

१०. आ.व. २०८१/०८२ मा विनियोजित तथा खर्चको विवरण

विनियोजित तथा खर्चको विवरण

(आ.व. अनुसार)

विनियोजन तथा खर्चको विवरण

(आ.व अनुसार)

आ.व.	विनियोजित वजेट	खर्च	वित्तीय प्रगति प्रतिशत	कैफियत
२०७४/२०७५	२ अरब ६४ करोड	१ अरब ६५ करोड	६२.५०%	वार्षिक
२०७५/२०७६	६ अरब ९७ करोड	५ अरब ६ करोड	७२.६०%	वार्षिक
२०७६/२०७७	२२ अरब ११ करोड	१६ अरब ४६ करोड	७४.४५%	वार्षिक
२०७७/२०७८	११ अरब ९ करोड	७ अरब ३६ करोड	६६.३७%	वार्षिक
२०७८/२०७९	९ अरब ८६ करोड	९ अरब १९ करोड	९३.२०%	वार्षिक
२०७९/२०८०	१० अरब २६ करोड	८ अरब ७९ करोड	८५.७०%	वार्षिक
२०८०/२०८१	१३ अरब ५० करोड	९ अरब ९७ करोड	७३.८६%	वार्षिक
२०८१/२०८२	११ अरब २३ करोड	८ अरब ६१ करोड	७६.६२%	वार्षिक

११. मन्त्रालय र मातहतका निकायहरुको बेरजुको अवस्था

आ व	कार्यालयको नाम	कायम भएको लगत						फछबोट भएको रकम				बाँकी
		असुल गर्ने		पेसकी गर्ने		जम्मा	असुल भएको	नियमित गरेको	पेसकी फ.	जम्मा		
		असुल गर्ने	नियमित गर्ने	पेसकी	जम्मा							
२०७४/०७	भौतिक पूर्वाधार विकास मन्त्रालय	-	-	-	-	-	-	-	-	-	-	-
२०७५/०७	भौतिक पूर्वाधार विकास मन्त्रालय	-	२,२१७,०६८.००	-	२,२१७,०६८.००	२,२१७,०६८.००	-	१,१९४,६४२.००	-	१,१९४,६४२.००	१,०२२,४२६.००	
२०७६/०७	भौतिक पूर्वाधार विकास मन्त्रालय	१,१०१,९९८.२७	६,५८६,७०६.७८	-	७,६८८,७०५.०५	७,६८८,७०५.०५	२७६,३७६.४०	५२४,५००.००	-	८००,८७६.४०	६,८८७,८२८.६५	
२०७७/०७	भौतिक पूर्वाधार विकास मन्त्रालय	१८,७८०.००	-	-	१८,७८०.००	१८,७८०.००	-	-	-	-	१८,७८०.००	
२०७८/०७	भौतिक पूर्वाधार विकास मन्त्रालय	१६,२०७,०६०.२३	५२५,०००.००	-	१६,७३२,०६०.२३	१६,७३२,०६०.२३	१,००४,०३६.१७	-	-	१,००४,०३६.१७	१५,७२८,०२४.०६	
२०७९/०८	भौतिक पूर्वाधार विकास मन्त्रालय	३२८,३२६.००	४०३,७००.००	-	७३२,०२६.००	७३२,०२६.००	-	-	-	-	७३२,०२६.००	
२०८०/०८	भौतिक पूर्वाधार विकास मन्त्रालय	-	-	-	-	-	-	-	-	-	-	
१	जम्मा	१७,६५६,१६४.५०	९,७३२,४७४.७८	-	२७,३८८,६३९.२८	२७,३८८,६३९.२८	१,२८०,४१२.५७	१,७१९,१४२.००	-	२,९९९,५५४.५७	२४,३८९,०८४.७१	
२०७४/०७	यातायात पूर्वाधार निर्देशनालय, सुनसरी	-	-	-	-	-	-	-	-	-	-	
२०७५/०७	यातायात पूर्वाधार निर्देशनालय, सुनसरी	-	-	-	-	-	-	-	-	-	-	
२०७६/०७	यातायात पूर्वाधार निर्देशनालय, सुनसरी	२८२,५४७.००	-	-	२८२,५४७.००	२८२,५४७.००	-	-	-	-	२८२,५४७.००	
२०७७/०७	यातायात पूर्वाधार निर्देशनालय, सुनसरी	३५४,५६२.००	१,९८८,०५९.००	१४,५००,०००.००	१६,८४२,६२१.००	१६,८४२,६२१.००	-	-	१४,५००,०००.००	१४,५००,०००.००	२,३४२,६२१.००	
२०७८/०७	यातायात पूर्वाधार निर्देशनालय, सुनसरी	४,३३६,७०९.००	-	५७,०७०,०००.००	६१,४०६,७०९.००	६१,४०६,७०९.००	४६,८२८.००	-	-	१५,०५९,२००.००	४६,३०७,६८१.००	

२०१९/०८	यातायात पूर्वाधार निदेशनालय, सुनसरी	-	1,720,000.00	-	1,720,000.00	-	-	-	-	-	1,720,000.00
२०८०/०८	यातायात पूर्वाधार निदेशनालय, सुनसरी	-	-	-	-	-	-	-	-	-	-
१	जम्मा	4,973,818.00	3,708,059.00	71,570,000.00	80,251,877.00	46,828.00	-	-	-	29,559,200.00	50,645,849.00
२०१४/०७	पूर्वाधार विकास कार्यालय, पांचथर	-	-	-	-	-	-	-	-	-	-
२०१५/०७	पूर्वाधार विकास कार्यालय, पांचथर	12,490.00	20,621,180.00	132,800,000.00	153,433,670.00	12,490.00	8,812,521.48	132,800,000.00	141,625,011.48	11,808,658.52	
२०१६/०७	पूर्वाधार विकास कार्यालय, पांचथर	9,822,290.00	289,454,200.00	202,553,990.00	501,830,480.00	5,144,020.00	283,895,170.00	202,553,990.00	491,593,180.00	10,237,300.00	
२०१७/०७	पूर्वाधार विकास कार्यालय, पांचथर	1,402,910.00	34,888,120.00	241,559,490.00	277,850,520.00	1,402,910.00	29,017,901.48	241,559,490.00	271,980,301.48	5,870,218.52	
२०१८/०७	पूर्वाधार विकास कार्यालय, पांचथर	2,560,330.00	27,717,150.00	6,679,000.00	36,956,480.00	174,040.81	19,957,874.39	3,000,000.00	23,131,915.20	13,824,564.80	
२०१९/०८	पूर्वाधार विकास कार्यालय, पांचथर	2,685,100.00	245,704,550.00	129,229.00	248,518,879.00	1,853,700.00	2,303,810.00	-	4,157,510.00	244,361,369.00	
२०२०/०८	पूर्वाधार विकास कार्यालय, पांचथर	1,206,030.00	10,945,000.00	-	12,151,030.00	-	-	-	-	12,151,030.00	
१	जम्मा	17,689,150.00	629,330,200.00	583,721,709.00	1,230,741,059.00	8,587,160.81	343,987,277.35	579,913,480.00	932,487,918.16	298,253,140.84	
२०१४/०७	पूर्वाधार विकास कार्यालय, उदयपुर	-	-	-	-	-	-	-	-	-	-
२०१५/०७	पूर्वाधार विकास कार्यालय, उदयपुर	172,262.00	403,626.00	10,976,000.00	11,551,888.00	58,694.00	-	10,976,000.00	11,034,694.00	517,194.00	
२०१६/०७	पूर्वाधार विकास कार्यालय, उदयपुर	296,039.00	9,247,000.00	-	9,543,039.00	136,374.00	7,011,000.00	-	7,147,374.00	2,395,665.00	
२०१७/०७	पूर्वाधार विकास कार्यालय, उदयपुर	5,084.00	5,892,439.00	-	5,897,523.00	5,084.00	5,892,439.00	-	5,897,523.00	-	
२०१८/०७	पूर्वाधार विकास कार्यालय, उदयपुर	160,966.00	17,539,993.00	600,000.00	18,300,959.00	160,966.00	937,009.00	600,000.00	1,697,975.00	16,602,984.00	
२०१९/०८	पूर्वाधार विकास कार्यालय, उदयपुर	7,382,447.09	1,945,000.00	-	9,327,447.09	3,605,441.00	745,000.00	-	4,350,441.00	4,977,006.09	

२०१४/०७	पूर्वाधार विकास कार्यालय, मोरङ	-	-	-	-	-	-	-	-	-	-	-	-
२०१५/०७	पूर्वाधार विकास कार्यालय, मोरङ	४४९,९७८.००	२७,८२७,५१७.००	२४८,७४७,९००.००	२७७,०२५,३९५.००	३०४,१०१.००	४४२,६५०.००	२४८,७४७,९००.००	२४९,४९४,६५१.००	२४९,४९४,६५१.००	२४९,४९४,६५१.००	२७,५३०,७४४.००	-
२०१६/०७	पूर्वाधार विकास कार्यालय, मोरङ	७,१४६,८४१.९५	२७०,८०५,१९०.००	९१३,०४३,५००.००	१,१९०,९९५,५३१.९५	१,८११,६६७.८१	१०७,२३५,४८३.२६	९१३,०४३,५००.००	१,०२२,०९०,६५१.०७	१,०२२,०९०,६५१.०७	१,०२२,०९०,६५१.०७	१६८,९०४,८८०.८८	-
२०१७/०७	पूर्वाधार विकास कार्यालय, मोरङ	५८,९५०,५२३.५१	४२२,५६२,५२६.००	-	४८१,५१३,०४९.५१	७,२३३,०६३.६४	२०१,५०९,०८९.९६	-	२०८,७४२,१५३.६०	२०८,७४२,१५३.६०	२०८,७४२,१५३.६०	२७२,७७०,८९५.९१	-
२०१८/०७	पूर्वाधार विकास कार्यालय, मोरङ	६८,९३३,३४४.००	२१,०५३,७७६.००	-	८९,९८७,१२०.००	३,३९७,०९१.००	-	-	३,३९७,०९१.००	३,३९७,०९१.००	३,३९७,०९१.००	८६,५९०,०२९.००	-
२०१९/०८	पूर्वाधार विकास कार्यालय, मोरङ	४८,०३२,०३२.४२	२०७,४६२,७१४.००	२७,३६३,९६०.००	२८२,६५८,७०६.४२	१०,५२१,३३४.००	१९५,१८३,८८५.७३	१५०,०००.००	२०५,८५५,२१९.७३	२०५,८५५,२१९.७३	२०५,८५५,२१९.७३	७७,००३,४८६.६९	-
२०२०/०८	पूर्वाधार विकास कार्यालय, मोरङ	३७,३१८,३३४.९२	७५,६०८,९३५.००	४०,०७१,५००.००	१५२,९९८,७६९.९२	५,९९४,८३०.०६	१,७१३,०१६.६१	-	७,७०७,८४६.६७	७,७०७,८४६.६७	७,७०७,८४६.६७	१४५,२९०,९२३.२५	-
	जम्मा	२२०,८३१,०५४.८०	१,०२५,३२०,६५८.००	१,२२९,२२६,८६०.००	२,४७५,३७८,५७२.८०	२९,२६२,०८७.५१	५०६,०८४,१२५.५६	१,१६१,९४१,४००.००	१,६९७,२८७,६१३.०७	१,६९७,२८७,६१३.०७	१,६९७,२८७,६१३.०७	७७८,०९०,९५९.७३	-
२०१४/०७	पूर्वाधार विकास कार्यालय, झापा	-	-	-	-	-	-	-	-	-	-	-	-
२०१५/०७	पूर्वाधार विकास कार्यालय, झापा	-	-	८,४२५,३००.००	८,४२५,३००.००	-	-	३,०५७,५००.००	३,०५७,५००.००	३,०५७,५००.००	३,०५७,५००.००	५,३६७,८००.००	-
२०१६/०७	पूर्वाधार विकास कार्यालय, झापा	-	७,४६२,१२०.००	८२५,७६०,५८०.००	८३३,२२२,७००.००	११३,९९०.००	-	८२५,७६०,५८०.००	८२५,८७४,५७०.००	८२५,८७४,५७०.००	८२५,८७४,५७०.००	७,३४८,१३०.००	-
२०१७/०७	पूर्वाधार विकास कार्यालय, झापा	९,२८७,४८०.००	२६,०८५,९१०.००	-	३५,३७३,३९०.००	-	१,०९३,८९०.००	-	१,०९३,८९०.००	१,०९३,८९०.००	१,०९३,८९०.००	३४,२७९,५००.००	-
२०१८/०७	पूर्वाधार विकास कार्यालय, झापा	३६,६४९,९५०.००	१२,१२०,१४०.००	५४१,७२०.००	४९,३११,८१०.००	-	-	-	-	-	-	४९,३११,८१०.००	-
२०१९/०८	पूर्वाधार विकास कार्यालय, झापा	१४,२६५,९४०.००	३३,६६३,६८०.००	१०,१००,०००.००	५८,०२९,६२०.००	-	२१,०३४,३८०.००	-	२१,०३४,३८०.००	२१,०३४,३८०.००	२१,०३४,३८०.००	३६,९९५,२४०.००	-
२०२०/०८	पूर्वाधार विकास कार्यालय, झापा	-	-	-	-	-	-	-	-	-	-	-	-
	जम्मा	६०,२०३,३७०.००	७९,३३१,८५०.००	८४४,८२७,६००.००	९८४,३६२,८२०.००	११३,९९०.००	२२,१२८,२७०.००	८२८,८१८,०८०.००	८५१,०६०,३४०.००	८५१,०६०,३४०.००	८५१,०६०,३४०.००	१३३,३०२,४८०.००	-
२०१४/०७	पूर्वाधार विकास कार्यालय, ओखलढुङ्गा	-	-	-	-	-	-	-	-	-	-	-	-

२०१५/०७	पूर्वाधार विकास कार्यालय, ओखलढुङ्गा	286,187.00	1,694,718.00	10,151,000.00	12,131,905.00	15,907.00	1,039,035.00	2,222,000.00	3,276,942.00	8,854,963.00
२०१६/०७	पूर्वाधार विकास कार्यालय, ओखलढुङ्गा	1,972,898.71	42,188,655.38	88,179,000.00	132,340,554.09	-	-	88,179,000.00	88,179,000.00	44,161,554.09
२०१७/०७	पूर्वाधार विकास कार्यालय, ओखलढुङ्गा	1,318,639.68	7,238,251.40	2,286,462.00	10,843,353.08	1,178,664.68	1,891,390.00	-	3,070,054.68	7,773,298.40
२०१८/०७	पूर्वाधार विकास कार्यालय, ओखलढुङ्गा	4,267,483.50	3,631,106.04	23,612,949.00	31,511,538.54	4,267,483.50	-	-	4,267,483.50	27,244,055.04
२०१९/०८	पूर्वाधार विकास कार्यालय, ओखलढुङ्गा	19,965,663.00	56,719,552.00	-	76,685,215.00	8,008,921.00	-	-	8,008,921.00	68,676,294.00
२०२०/०८	पूर्वाधार विकास कार्यालय, ओखलढुङ्गा	3,080,656.89	5,526,202.00	-	8,606,858.89	3,080,656.89	4,463,690.00	-	7,544,346.89	1,062,512.00
१	जम्मा	30,891,528.78	116,998,484.82	124,229,411.00	272,119,424.60	16,551,633.07	7,394,115.00	90,401,000.00	114,346,748.07	157,772,676.53
२०१५/०७	शहरी विकास तथा भवन कार्यालय, इलाम	-	-	-	-	-	-	-	-	-
२०१५/०७	शहरी विकास तथा भवन कार्यालय, इलाम	102,025.00	8,751,702.00	102,370,000.00	111,223,727.00	-	7,740,562.00	102,370,000.00	110,110,562.00	1,113,165.00
२०१६/०७	शहरी विकास तथा भवन कार्यालय, इलाम	528,428.00	108,418,909.00	94,331,000.00	203,278,337.00	225,308.00	108,418,909.00	94,331,000.00	202,975,217.00	303,120.00
२०१७/०७	शहरी विकास तथा भवन कार्यालय, इलाम	3,752,734.76	11,684,782.04	-	15,437,516.80	1,281,151.00	7,460,762.97	-	8,741,913.97	6,695,602.83
२०१८/०७	शहरी विकास तथा भवन कार्यालय, इलाम	1,970,313.37	14,215,184.00	-	16,185,497.37	1,829,213.47	3,102,241.00	-	4,931,454.47	11,254,042.90
२०१९/०८	शहरी विकास तथा भवन कार्यालय, इलाम	692,394.00	6,749,780.00	-	7,442,174.00	226,128.00	908,146.00	-	1,134,274.00	6,307,900.00
२०२०/०८	शहरी विकास तथा भवन कार्यालय, इलाम	1,401,472.80	1,015,794.00	-	2,417,266.80	1,155,134.00	-	-	1,155,134.00	1,262,132.80
१	जम्मा	8,447,367.93	150,836,151.04	196,701,000.00	355,984,518.97	4,716,934.47	127,630,620.97	196,701,000.00	329,048,555.44	26,935,963.53
२०१५/०७	शहरी विकास तथा भवन कार्यालय, मोरङ	-	-	-	-	-	-	-	-	-
२०१५/०७	शहरी विकास तथा भवन कार्यालय, मोरङ	-	1,314.00	8,117,900.00	8,119,214.00	-	1,314.00	8,117,900.00	8,119,214.00	-
६										

२०१६/०७	शहरी विकास तथा भवन कार्यालय, मोरङ	842,414.00	4,010,140.00	-	4,852,554.00	842,414.00	2,219,420.00	-	3,061,834.00	1,790,720.00
२०१७/०७	शहरी विकास तथा भवन कार्यालय, मोरङ	181,863.00	9,818,941.00	-	10,000,804.00	-	-	-	-	10,000,804.00
२०१८/०७	शहरी विकास तथा भवन कार्यालय, मोरङ	12,451,819.00	139,335,538.00	-	151,787,357.00	-	-	-	-	151,787,357.00
२०१९/०८	शहरी विकास तथा भवन कार्यालय, मोरङ	3,442,768.00	29,873,136.00	1,350,000.00	34,665,904.00	-	1,925,955.00	1,350,000.00	3,275,955.00	31,389,949.00
२०२०/०८	शहरी विकास तथा भवन कार्यालय, मोरङ	2,058,262.20	5,443,200.00	348,000.00	7,849,462.20	-	-	-	-	7,849,462.20
१	जम्मा	18,977,126.20	188,482,269.00	9,815,900.00	217,275,295.20	842,414.00	4,146,689.00	9,467,900.00	14,457,003.00	202,818,292.20
२०१४/०७	शहरी विकास तथा भवन कार्यालय, ओखलढुङ्गा	-	-	-	-	-	-	-	-	-
२०१५/०७	शहरी विकास तथा भवन कार्यालय, ओखलढुङ्गा	177,171.00	41,500.00	2,850,000.00	3,068,671.00	157,671.00	41,500.00	1,100,000.00	1,299,171.00	1,769,500.00
२०१६/०७	शहरी विकास तथा भवन कार्यालय, ओखलढुङ्गा	10,695.00	6,532,705.00	20,100,000.00	26,643,400.00	10,695.00	6,477,000.00	20,100,000.00	26,587,695.00	55,705.00
२०१७/०७	शहरी विकास तथा भवन कार्यालय, ओखलढुङ्गा	-	11,369,211.00	2,932,160.00	14,301,371.00	-	-	-	-	14,301,371.00
२०१८/०७	शहरी विकास तथा भवन कार्यालय, ओखलढुङ्गा	-	9,693,455.21	-	9,693,455.21	-	-	-	-	9,693,455.21
२०१९/०८	शहरी विकास तथा भवन कार्यालय, ओखलढुङ्गा	1,840,339.00	-	-	1,840,339.00	245,419.00	-	-	245,419.00	1,594,920.00
२०२०/०८	शहरी विकास तथा भवन कार्यालय, ओखलढुङ्गा	241,104.00	20,094,205.00	-	20,335,309.00	10,735.00	-	-	10,735.00	20,324,574.00
१	जम्मा	2,269,309.00	47,731,076.21	25,882,160.00	75,882,545.21	424,520.00	6,518,500.00	21,200,000.00	28,143,020.00	47,739,525.21
२०१४/०७	शहरी विकास तथा भवन कार्यालय, धनकुटा	-	-	-	-	-	-	-	-	-
२०१५/०७	शहरी विकास तथा भवन कार्यालय, धनकुटा	1,377,531.84	47,410,299.41	38,098,000.00	86,885,831.25	1,145,723.24	-	38,098,000.00	39,243,723.24	47,642,108.01
२०१६/०७	शहरी विकास तथा भवन कार्यालय, धनकुटा	740,662.00	17,900.00	49,453,599.00	50,212,161.00	36,750.00	-	49,453,599.00	49,490,349.00	721,812.00
२०१७/०७	शहरी विकास तथा भवन कार्यालय, धनकुटा	21,725.00	-	-	21,725.00	21,725.00	-	-	21,725.00	-

२०७८/०७	शहरी विकास तथा भवन कार्यालय, धनकुटा	३७४,३५२.००	१,९३८,२२५.००	-	२,३१२,५७७.००	१८७,५९६.००	१,०४१,३९६.००	-	१,२२८,९९२.००	१,०८३,५६५.००
२०७९/०८	शहरी विकास तथा भवन कार्यालय, धनकुटा	१,८१७,८१८.३८	१४,७४७,६७८.००	-	१६,५६५,४९६.३८	४५८,९१३.००	७०४,७३४.००	-	१,१६३,६४७.००	१५,४०१,८४९.३८
२०८०/०८	शहरी विकास तथा भवन कार्यालय, धनकुटा	२८०,२७०.७०	३७,१६४,१३५.२२	-	३७,४४४,४०५.९२	१४४,२९६.७०	४,६३९,५०१.२२	-	४,७८३,७९७.९२	३२,६६०,६०८.००
	जम्मा	४,६१२,३९९.९२	१०१,२७८,२३७.६३	८७,५५१,५९९.००	१९३,४४२,१९६.५५	१,९९५,००३.९४	६,३८५,६३१.२२	८७,५५१,५९९.००	९५,९३२,२३४.१६	९७,५०९,९६२.३९
	कुल जम्मा	४०४,५७४,४२१.१०	२,४५८,२३७,७८९.००	३,२४७,२६७,६९९.००	६,११०,०७९,९०९.६६	७४,७६४,४८७.३७	१०,६६८,१६९.२४	३,०७९,२९५,११९.००	४,२२२,२२८,८८६.६१	१,८८७,८५१,०२३.०५

१२. आ.व. २०८१/०८२ मा विनियोजित तथा खर्चको विवरण

रु. हजारमा

कार्यालय	आ.व. ०८१/०८२ को कुल					वार्षिक भौतिक प्रगति (%)	कैफियत
	बजेट (वार्षिक)	वार्षिक खर्च(हालसम्म)	वार्षिक वित्तीय प्रगति (%)	वार्षिक भौतिक प्रगति (%)	वार्षिक भौतिक प्रगति (%)		
भौतिक पूर्वाधार विकास मन्त्रालय	२२९१८७.००	१६८८९५.००	७३.६९%	७५.००%	७५.००%		
ग्रामीण सडक सञ्जाल सुधार आयोजना	११४६६३१.००	६००९०३.८८	५२.४१%	५३.००%	५३.००%		
यातायात पूर्वाधार निर्देशनालय, इटहरी	१४९१५२.००	८७९९०.६५	५८.९९%	५९.००%	५९.००%		

पूर्वाधार विकास कार्यालय, पौचथर	१७४८५०.००	८६०२१७.००	८८.२४%	८९.००%
पूर्वाधार विकास कार्यालय, झापा	१३४३२८०.००	११८१४२९.८९	८७.९५%	८९.००%
पूर्वाधार विकास कार्यालय, मोरङ	२०४६८८०.००	१७३२६११.४३	८४.६५%	८५.८७%
पूर्वाधार विकास कार्यालय, भोजपुर	८५३९७०.००	७७४४८१.५४	९०.६९%	९५.१५%
पूर्वाधार विकास कार्यालय, संखुवासभा	५०९०९०.००	४३३३४६.६१	८५.१२%	९०.००%
पूर्वाधार विकास कार्यालय, उदयपुर	८५६३७५.००	८.४१०८.१५	९३.९०%	९५.००%
पूर्वाधार विकास कार्यालय, ओखलढुङ्गा	४३१३५०.००	२२९८७९.२१	५३.२९%	५५.००%
शहरी विकास तथा भवन कार्यालय, इलाम	७७२२५०.००	४४३५५९.९६	५७.४४%	८१.००%
शहरी विकास तथा भवन कार्यालय, मोरङ	९७६२१५.००	६३९६१६.००	६५.५२%	८८.००%
शहरी विकास तथा भवन कार्यालय, धनकुटा	५६९६८२.००	३९४६९३.५४	६९.२८%	८६.००%
शहरी विकास तथा भवन कार्यालय, ओखलढुङ्गा	३८०१००.००	२५९९३४.९९	६८.३९%	८५.००%
जम्मा	११२३९०१२.००	८६११६६७.८५	७६.६२%	

अनुसूचीहरू

१३. सम्पन्न बहुवर्षिय योजनाहरूको विवरण

१३.१. सम्पन्न बहुवर्षिय सडकहरूको विवरण

क्र.सं.	सम्पन्न आ.व.	आयोजनाको नाम	जिल्ला	सडकको लम्बाई	सडकको किसिम	
१	२०७७/०७८	रुमजटार सानीटार वनपाले देउराली फेडे सडक	ओखलढुङ्गा	९.८०	Gravel	
२		भोजपुर टक्सार एयरपोर्ट सडक	भोजपुर	४.९४	Asphalt	
जम्मा (क)						
३	२०७८/०७९	सुखानी दानाबारी चिसापानी राजदुवाली सडक	इलाम	१४.७०	DBST	
जम्मा (ख)						
४	२०७९/०८०	निशंखे भदौरे रबुवाघाट खानीभञ्जङ्ग सडक	ओखलढुङ्गा	५.००	Gravel	
५		ठाडे जन्तरखानी नलीडाँडा पात्ले टुकसीन्दो भुसिङ्गा रावादुलु सडक	ओखलढुङ्गा	५.००	Gravel	
६		दिक्तेल जाल्पा ऐसेलु खर्क जोड्ने सडक	खोटाङ्ग	७.६०	Gravel	
७		कोल्टे मैनटार बाघखोर चुरुम्फा माझखर्क हुदै दिक्तेल हलेशी सडक	उदयपुर	२१.२०	Gravel	
८		बेतेनी ओखले रुपाटार बासवोटे सडक	उदयपुर	२३.४०	Gravel	
९		सतासीधाम झिलाझिले हवल्दार चोक चौरी हुदै होकल बारी जाने सडक	झापा	२६.९०	DBST	
जम्मा (क)						
जम्मा (ख)						

१०	भद्रपुर ज्यामिरगढी धुलाबारी -गुजा बस्ती मागुर्माडी शान्तिनगर हुदै इरौटार (भद्रपुर धुलाबारी खण्ड)	झापा	८.५४	Asphalt	
११	दमक ५ बुद्ध चोक हि.मा.वि टुकुरपानी शान्तिचोक गोलाटार हुदै महेशचोक मोरङ्ग सडक	झापा	७.४०	Asphalt	
१२	फिदिम फालोट सडक	पाँचथर	१०.११	Premix Carpet	
१३	फिदिम शिवालय नाडलपा फजाङ्ग छिन्तापु सडक स्तरउन्नती	पाँचथर	७.०८	Asphalt Concrete	
१४	सिधुवा-सुकुबारे-ओखे-म्यागलुङ सडक (सिधुवा- ओखे सडक खण्ड)	तेह्रथुम	१६.०२	Premix Carpet	
१५	घिनाघाट (पुष्पलाल चोक) देखी बिराटचोक सडक (१०+००० देखि २०+०००)	मोरङ	१०.००	Asphalt	
१६	सनिस्चरे बजार कुसेचौरी मंगल बारे सोमबारे सिरिसे डाडा बितिग किरातिचोक हुदै बिरेन्द्र नगर सम्म	मोरङ	८.००	Asphalt	
१७	भोक्राहा गा पा को ढोप जाने बाटोमा पर्ने भोक्राहा बजार सडक	सुनसरी	१.८०	Asphalt	
			१५८.०५		
जम्मा (रा)					
क्र.सं.	सम्पन्न आ.व.	आयोजनाको नाम	जिल्ला	सडकको लम्बाई	सडकको किसिम

१८	तामाखानी जस्माने भञ्जङ्ग गुम्वा गोलु लिखु पिके कापले चौर भण्डार सडक	सोलुखुम्बु	१३.५६	Earthen
१९	दिक्तेल साप्सु खोला मात्तिम मानेभन्ज्यांग पाँचधारे सडक	खोटाङ्ग	२८.८०	Gravel
२०	अभिनिखार्क हडिया ज्यामिरे सातधारे बेल्टार साउने धाप्लांग सडक	उदयपुर	२०.००	Gravel
२१	अमरपथ सडक कन्काई न ३ सुरंगा देखि बोर्डर सम्म प्याकेज १	झापा	७.८०	Asphalt
२२	दुर्गापुर दानावारी देखि इलाम जाने सडक	झापा	१२.६७	Asphalt
२३	हिले उत्तरपानी छिन्तांग त्रिवेणी सडक	धनकुटा	११.४३	Asphalt
२४	गुठितार बाघखोर छिदि सडक	धनकुटा	१०.१५	Asphalt
२५	धनपाविहिवारे हटिया कर्मिटार बन्चरे तेलिया परेवादिन शुक्रबारे तेहथुम सडक	धनकुटा	२३.१०	Asphalt
२६	सेर्मा-जलजले-भण्डारीडाडा-इसीबु-सक्रात्रती-अठराइ-मेदाप सडक	तेहथुम	१७.६१	DBST
२७	बुढी गंगा १ पुष्पलाल चोक नवज्योती मार्ग खद्रा टोले पुर्व नहर देखी मम्मोहन पोलिटिकनिक सडक	मोरङ	६.४१	Asphalt
२८	किसानचोक टाडी आइतबारे रवि सडक	मोरङ	१८.२५	Asphalt
२९	शिवचोक देखी भारतीय सिमा बिरपुर सम्म सडक निर्माण कोशी गापा ४	सुनसरी	६.१५	Asphalt
३०	इटहरी ५ (मितेरीपुल) देखी मदनमार्ग सडक निर्माण	सुनसरी	६.२०	Asphalt

जम्मा (घ)		जम्मा (घ)	१८२.१३
३१	सरखण्डे यासोक सडक	पाँचथर	DBM+PremixCarpet
३२	शिव दोभान लुम्फावुड नवमीडाँडा सडक	पाँचथर	DBM+Premix Carpet
३३	गौरादह स्कुल चौन गौरिया सडक	झापा	DBST
३४	फिक्कल जोगमाइ नया बजार दुधाङ्ग इलाम सडक (४२ कि मि)	इलाम	DBST
३५	मोतिपुर शुक्रबारे हटिया देखि गिदनिया खोला सम्मको सडक	मोरङ	Asphalt concrete
३६	बिराटचोक घिनाघट सडक (Package 3)	मोरङ	Asphalt concrete
३७	राम लक्ष्मण मार्ग बिराट नगर १८ देखि जहदा बोर्डर सम्म	मोरङ	Asphalt concrete
३८	किसान चोक टाडी आइतबारे रवि सडक (किशान चोक मिक्नु खोला खण्ड)	मोरङ	Asphalt concrete
३९	भाउन्ने आमतोला सडक	मोरङ	Asphalt concrete
४०	इनाररुवान पा ५,६ हुदै रामधुनी न पा १ सैनमैनी सडक	सुनसरी	Asphalt concrete
४१	दरवेसा देखी धानपाल ५ - फुटानीचोक - गडी घट्टा सम्म मोटरबाटोव (धनपाल गापा ५ र ६)	मोरङ	Asphalt concrete
जम्मा (ङ)			११५.२४
जम्मा (क+ख+ग+घ+ङ)			४८४.८६

१३.२. सम्पन्न बहुवर्षिय सडकपुलहरुको विवरण

क्र.सं.	सम्पन्न आ.व.	आयोजनाको नाम सडकपुलको नाम	जिल्ला	सडकपुलको लम्बाई (मी.)	सडकपुलको किसिम
१		चेका खोला पूल बवियाँ-दोमना-गान्धी आश्रम सडक	मोरङ	२६.३००	
२		कटहरी पूल जूडी खोला कटहरी सिस्वनी जहडा सडक	मोरङ	२१.३००	RCC T-Beam
३	२०७४/०७५	मुगु खोला पूल सुन्दरपूर याङ्गसिला धरान सडक	मोरङ	२६.३००	RCC T-Beam
४		शेरा खोला पूल, तालतलैया पानीपैया देवीस्थान तालतलैया ईटहरी सडक	सुनसरी	२७.००	Multicell Box
५		सेउती खोला पूल, तल्लो पानीबारी धरान तल्लो पानीबारी सडक	सुनसरी	१०२.००	RCC T-Beam
जम्मा (क)					
६		पिलुवा खोला चैनपुर नूनढाकी गुफापोखरी सडक (चेनेज १९+८००)	संखुवासभा	३०.६५०	Steel Plate Girder with open Foundation
७	२०७५/०७६	साप्सु खोला पुल (रेममीटार) खोटाङ माउरे-पोक्सिनटार सडक	खोटाङ	६०.६००	RCC inclined Girderwith open Foundation
८		लिखु खोला सडकपुल बाम्ति भण्डार चौलाखर्क सडक	सोलुखुम्बु	४०.६००	Steel Plate Girder with open Foundation

९	देउमाई खोद्या पुल नेपालटार मंगलबारे दोकानडाँडा पोउटपा सडक	इलाम	३५.००	Steel Plate Girder with open Foundation
१०	माई खोला पुल (माबु) माईजुवा-माबु-रिङ्ग रोड	इलाम	२५.००	RCC T-Beam with open Foundation
११	बालुवा खोला पूल (सोहबाघ) RTI SWAP विराटनगर सोहबिगां रंगेली सडक	मोरङ्ग	१४.५०	RCC Box Bridge with Mat Foundation
१२	चतरा मेन क्यानल सिंसवानी बाघधारा गच्छिया गेरमानी सिंसवानी सडक	मोरङ्ग	२४.५०	RCC Box Bridge with Mat Foundation
१३	लोहान्द्रे खोला पूल महादेव टोल कटहरी तारीगाँम सडक	मोरङ्ग	६२.५०	RCC T-Beam with open Foundation
१४	कटनु खोला पूल, राजघाट देवीथान-महाराजथान सडक	मोरङ्ग	२१.३०	RCC T-Beam with open Foundation
१५	सिन्दूरे खोला पूल सुन्दरपूर केरावारी पतिगाँउ डाडाँबजार सडक	मोरङ्ग	१३.४०	RCC Box Bridge with Mat Foundation
१६	लम्बुखोला मोटेरेवल पुल सिधुवा-सुकबारे-ओखे-म्यारलुङ सडक	तेर्हथुम	४८.५५	Steel Plate Girder with open Foundation
जम्मा (ख)			३७६.६०	
१७	माल्टा खोला मोटेरेवल पुल (SNRTP) खाँदवारी-कल्चेबेशी-डके-सभापोखरी सडक	संखुवासभा	२५.००	
१८	पाङ्गमा खोला मोटेरेवल पुल (SNRTP) खाँदवारी-कल्चेबेशी-डके-सभापोखरी सडक	संखुवासभा	२०.००	
			२०७६/०७७	

१९	खहरे खोला सल्यान १, देउराली ६ नेचा बतासे तिरला-खाल्पा-महेन्द्र उ.मा.वि.-सल्यान-चितापातल-नेचा बतासे सडक	सोलोखम्बु	४०.६०	Steel Plate Girder with open Foundation
२०	माई खोला पुल, जमुना बिब्याटे सुलुङ्ग जमुना सन्दकपुर सडक	इलाम	२२.६०	RCC T-Beam with open Foundation
२१	अदुवा खोला पुल (घेराबरी) लक्ष्मीपुर राजगड पुर्नघाट घेराबारी सुकुनाडाङ्गी बेलडाङ्गी भद्रपुर सडक	झापा	६४.३२	RCC prestressed with pile Foundation
२२	नन्द खोला पूल ज्यामिरिगढी भद्रपुर न.पा. ७ केचना चन्द्रगढी भद्रपुर ज्यामरगढी मेची नगरपालिका	झापा	९६.६०	Prestress RCC I Girder with Pile Foundation
२३	सेउती खोला पूल, धरान-२, कोरीया वस्ती धरान पानीबारी केराबारी सडक	सुनसरी	७६.३०	RCC T-Beam with open Foundation
२४	साई खोला पुल धरान मंलबारे विष्णुपादुका सडक	सुनसरी	१२१.००	RCC Box Bridge with Mat Foundation
२५	टयाङ्ग्रे-२ खोला बक्स पुल ईटहरी उपमानपा-१४ शुक्रबारे गडी गाउँपालिका सडक	सुनसरी	७६.३०	RCC Box Bridge with Mat Foundation
२६	कमला नदी पुल बेलसोट टाँडी भिमान (सिन्धुली) सडक	उदयपुर	१८६.६०	Prestressed (Post Tension Box Girder) with open and Pile Foundation
२७	हेवा खोला सडक पुल (परबुङ्ग) मेमङ्ग-परबुङ्ग सडक	पाँचथर	२२.००	RCC T-Beam with open Foundation

२८	साप्सु-२ खोला पूल दिक्तेल माटिम लापाघाङ्ग खोटाङ्ग बजार सडक	खोटाङ्ग	३०.६०	Steel Plate Girder with open Foundation
जम्मा (गा)				
२९	सिस्ने खोला पूल, सुनापति देवीस्थान सडक	ओखलढुङ्गा	७८१.९२	RCC prestressed with Open Foundation
३०	सिक्टेल खोद्या पूल भोजपुर टक्सार गुम्बा दहल गाउँ सडक	भोजपुर	२५.६०	Prestressed Slab with Open Foundation
३१	मोलुङ्ग खोला मोलुङ्ग दोभान ओखलढुङ्गा-सिस्नेरी- टोक्सेल सडक	ओखलढुङ्गा	६०.६०	Steel Plate Girder with open Foundation
३२	नार्वी खोला पुल गुम्बा डाँडा कुकुरेटार हानगुम मझुवा सडक	पाँचथर	४१.३०	RCC prestressed with Open Foundation
३३	किस्ले खोला पूल गैरीगन्ज बाघबजार गैरीगन्ज कराबारी बाघ चौधरी सडक	झापा	४१.६५	RCC T-Beam with Pile Foundation
३४	पलिया खोला पूल ज्यामिरे सतिघाट काकरभिद्या सडक	झापा	२६.२५	RCC T-Beam with Pile Foundation
३५	क्यारे खोला (होक्लाबारी) (MOPID) होक्लाबारी हल्दीबारी दीपो भाउत्रे कासेन सडक	मोरङ्ग	२२.६०	RCC T-Beam with Pile Foundation
३६	टयाङ्ग्रे खोला पुल मोतिदेवी मार्ग	सुनसरी	२०.९०	RCC Rigid Frame Bridge with Pile Foundation

३७	साप्सु-३ खोला पुल दिपरङ्ग चिउचुम्मा दिपरङ्ग चिउचुम्मा गा.पा. दिक्तेल रुपाकोट मझुवागढी सडक	खोटाङ्ग	४०.६५	RCC Prestressed with Open FFoundation
३८	हेवा खोला सडक पुल (MOPID) खाँदवारी-बडरेनी-लिडलिड-चैनपुर सडक	संखुवासभा	३१.६०	RCC prestressed with pile Foundation
जम्मा (घ)				
			३४८.६०	

३९	दुडे खोला सडकपूल सिरिसे- टारकेरावारी- गमनागटार- शिरीचौक सडक	ओखलढुङ्गा	२६.२०	RCC T-Beam with open Foundation
४०	मोलुङ्ग खोला मान्द्रे दोभान सडक पूल कुन्तादेवी- कटुन्जे-कोसभन्जाङ्ग सडक	ओखलढुङ्गा	८०.६०	RCC Fixed Beam with open Foundation
४१	तावा खोला पुल, दिक्तेल बजार खोटाङ्ग दिक्तेल-साप्सु-मथेम्म-तावा खोला-पन्चमी सडक	खोटाङ्ग	४०.००	Steel Plate Girder with open Foundation
४२	ताप खोला पुल राके खर्मी	खोटाङ्ग	३५.००	RCC prestressed with Open Foundation
४३	देउरीपुल देउरी- श्रीपुर- दमौती- बुर्जकान्ला सडक	उदयपुर	७४.१०	RCC T-Beam with open Foundation
४४	फावा खोला पुल देउराली सिम्बु कुन्जरी शिक्षा सडक	ताप्लेजुङ्ग	२६.३०	RCC T-Beam with open Foundation

४५	बेहरे खोला पक्की पुल गुम्वा सहिले भुल्के बैकुण्ठे मानेभन्जाङ्ग सडक	भोजपुर	२६.०५	RCC T-Beam with open Foundation
४६	पिखुवा खोला सडक पुल मानेभन्जाङ्ग-रानीबास-घोरेटार सडक	भोजपुर	७६.४०	RCC T-Beam with open Foundation
४७	सर्दू खोला पूल विनेडाँडा धरान उ.प.न.पा.-13 र २० विनेडाँडा सडक	सुनसरी	७६.३०	RCC T-Beam with open Foundation
४८	मिक्लु खोला बक्स पुल किसन चोक टाँडी रमिते मिक्लाजुङ्ग सडक	मोरङ्ग	८६.६०	RCC Box Bridge with Mat Foundation
४९	केसलिया खोला बक्स पूल, लिम्बु चोक बेलवारी बुधबारे यलाम्बर चोक सामपूरा धानीघाट सडक	मोरङ्ग	३७.३०	RCC prestressed with Pile Foundation
५०	मारिया खोला मोटरेबल पुल, सुनवर्सी झण्डताल बर्दाङ रैतामाई चुन्निमरी सडक	मोरङ्ग	३७.३०	RCC prestressed with Pile Foundation
५१	रेखा खोला पुल (बक्स कल्भड) गरेसानी शुक्रराज स्कुल बुट्टावारी सडक	झापा	९.२०	RCC Box Bridge with Mat Foundation
५२	चन्दु खोला पुल, गौराध छप्रामारी बलुवाथान सडक	झापा	२५.९८	RCC T-Beam with Pile Foundation
५३	दाईझोड खोला पुल अर्जुनधारा दुर्गापुर दाईझोडा खुदुनवारी दानावारी सडक	झापा	१०४.१५	RCC T-Beam with open Foundation
५४	धुवा खोला पुल माबु जमुना सन्दकपुर सडक	इलाम	२५.९८	RCC T-Beam with open Foundation

जम्मा (इ)		७८७.४६	
५५	लिखु खोला सडकपूल पोकु रामेछाप गा.पा. -खाल्टे ओखलढुङ्गा सडक	ओखलढुङ्गा	RCC Prestressed with Open Foundation
५६	सोलु खोला सडकपूल, चुरपुघाट पाल्ले-गौर- नेचावेतघारी-तीटार-पन्चम कागोल सडक	सोलुखुम्बु	RCC Prestressed with Open Foundation
५७	साप्सु खोला पुल, लिपे दोभान रेग्मीटार-पुरानो गाँउ- लिपे दोभान-खानीडाँडा-दिक्तेल सडक	खोटाङ्ग	RCC Prestressed with Open Foundation
५८	बलान खोला पुल कोल्टे-मैनाटार-बाघखोर-चुरुम्बा-मासखर्क-दिक्तेल-हलेसी सडक	उदयपुर	RCC Prestressed with Open Foundation
५९	बाउन्न खोला सडक पुल कोल्टे-मैनाटार-बाघखोर-चुरुम्बा-मासखर्क-दिक्तेल-हलेसी सडक	उदयपुर	RCC Prestressed with Pile Foundation
६०	गुडारी खोला पूल बसाहौं शिखरमाडी पच्चमुडे खथरवारी जोरपाटा सडक	उदयपुर	RCC T-Beam with open Foundation
६०	सिसु खोला पूल भद्रपुर-पृथ्वीनगर-वनीथानी-हस्पिटल सडक	झापा	RCC Box Bridge with Mat Foundation
६१	कुमाले खोला पूल आवु चोक-कान्छी बजार-सानो खोल्सी-कोलमथाङ्ग सडक	झापा	RCC T-Beam with open Foundation
६२	सावा खोला पक्कीपुल, यासोक, आंगना मैवा-जोरसाल यासोक फिदिम सडक	पाँचथर	RCC T-Beam with open Foundation

६३	अधेरी (आरी) खोला पक्की पुल भोजपुर-मानेभन्जाङ्ग-राम प्रसाद राई गा.प. सडक	भोजपुर	२६.२०	RCC T-Beam with open Foundation
६४	पिखुवा खोला (खाल्डे) सडक पुल पन्चकन्या-पिप्ले-खाल्डे पान्धारे सडक	धनकुटा	२१.२५	RCC T-Beam with open Foundation
६५	मांगमाया खोला पक्की पुल त्रिशुले-हात्तिखर्क-जितपुर सडक	धनकुटा	२६.२०	RCC T-Beam with open Foundation
६६	खोरुङ्गा खोला मोटेरेवल पुल मोराहाङ्ग-पौठाक सडक	तेह्रथुम	३५.००	RCC prestressed with Open Foundation
६७	साधु खोला बक्स पूल, विशालचोक धरान सडक	सुनसरी	६०.८०	RCC Box Bridge with Mat Foundation
६८	मैर्या खोला पूल, देवानगञ्ज पछै सिमार केरा टोल गुसुका सडक	सुनसरी	२५.६०	RCC T-Beam with Pile Foundation
६९	डाँस खोला पूल होक्लाबारी भट्टीटोल काने पोखरी १ कानेपोखरी २	मोरङ्ग	५१.३०	RCC T-Beam with Pile Foundation
७०	केसलिया खोला बक्स पूल, सिर्जना मार्ग बेलवारी सिर्जना मार्ग सडक	मोरङ्ग	१८.००	RCC Box Bridge with Mat Foundation
७१	मरिया गछिया खोला पूल, आलनपूर आलनपूर CMC क्यानल सडक बुडीगाँगा गा पा ६	मोरङ्ग	२१.२५	RCC T-Beam
जम्मा (च)			६८१.२४	

७२	खहरे खोला सडकपूल नेचा- सल्यान- बेटधारी सडक	सोलुखुम्बु	२६.२०	RCC T-Beam with open Foundation
७३	भेटे खोला पूल सभा पोखरी ६ संखुवासभा सडक	संखुवासभा	१५.५०	RCC T-Beam with open Foundation
७४	बैजनाथ खोला पक्की पुल, कटारी-६ सोमबारे मदन भण्डारी राजमार्ग वैद्यनाथ खोला पुल-कटारी न.पा. वडा नं. ७ कार्यालय जोडने सडक	उदयपुर	८४.३०	RCC Prestressed with open Foundation
७५	त्रियुगा खोला सडक पुल मदनभण्डारी राजमार्गदिखि तोरीबारी-कालीखोला ककनी-हाडेवास सडक	उदयपुर	८२.५०	RCC Prestressed with open Foundation
७६	बेतिनी सडक पूल दमक-तारबारी-टुक्रिराघोडा-डडडडे सडक	झापा	३८.००	RCC Prestressed with Pile Foundation
७७	राइसिंह पुल, मेची न.पा.४ भूकूटी- बाहुनडाँगी-काँकरभिट्टा सडक	झापा	५३.३२	RCC T-Beam with Open Foundation
७८	पुवा खोला पुल भाँङ्गटार इ.न.पा इलाम भाँङ्गटार रक्से पुवा भञ्जान्ग इलाम बजार सडक	इलाम	२६.२०	RCC T-Beam with Open Foundation
७९	माइखोला मोटेरेवल पुल, रलुप विब्लाटे-सुम्बेक-पेङ्ग- नयाँबजार सडक	इलाम	४२.००	RCC Prestressed with Open Foundation
८०	घाग्रा खोला सडक पुल, चकचकी ७, बुधबारेलक्ष्मीपूर-पखरीवास-बुद्धीबजार सडक	झापा	३१.३०	RCC Prestressed with Pile Foundation

२०८०/०८१

८१	भालु खोला सडकपुल, शिवसतासी न.पा. ९ मैदार अपतारी बेङ्गडाँडा सडक	झापा	२०.९५	RCC T-Beam with Open Foundation
८२	अदुवा खोला पुल (घेराबरी) लक्ष्मीपुर घेराबारी सडक	झापा	६४.४०	RCC Prestressed with Open Foundation
८३	याकुं खोला पुल, नकुवाँ दोभान (ग्याङ्कुवा) प्याउली-याङ्गपाङ्ग- देउराली सडक	भोजपुर	५२.१०	RCC T-Beam with Open Foundation
८४	सिड्या खोला पूल, घिनाघाट विराटनगर विराटचोक सडक	मोरङ्ग	५२.६०	RCC T-Beam with Pile Foundation
८५	महिमा खोला पूल रामनगर भूटीया गौतमपुर सडक	सुनसरी	६३.६८	RCC T-Beam with Pile Foundation
८६	तमोर नदी पूल, सिन्वा लिम्बिखम खाजेनिम सडक	ताप्लेजुङ्ग	५८.६०	RCC Beam with Open Foundation
जम्मा (छ)				
८७	अदुवा खोला पुल (जनकल्याण मार्ग)	झापा	५०.००	RCC T-beam Double Span Pile Foundation
८८	त्रिवेणी खोला पुल	झापा	१५.००	RCC Single Span Open Foundation
८९	बिरिगा खोला पुल	इलाम	५०.००	RCC Double Span Open Foundation
९०	पुवा खोला पुल (सेतीदेवी)	इलाम	२५.००	RCC T-beam Single Span Open Foundation

११	दत्तकिच्चा खोला पुल, रामधुनी-९		सुनसरी	२०.००	RCC T Beam
१२	आम्चोक दुम्माना हैखरांग हसनपुर जोडने एखुवाखोला सडक पुल, भोजपुर		भोजपुर	३७.००	Prestressed
१३	पडानन्द नपा ९ श्यामखोला पक्कीपुल, भोजपुर		भोजपुर	१८.००	RCC T Girder
१४	चिर्खुवा खोला छिन्तागपडानन्द नपा ५ र १ जोडने सडक पुल		भोजपुर	२०.००	RCC T Girder, 1 span
१५	ट्याम्के मैयु कोट गोगने लेखर्क राउटे खोला सडक पुल, भोजपुर		भोजपुर	१६.००	RCC T Girder
१६	लेगुवा खोला मोटरेबल पुल धनकुटा		धनकुटा	२२.००	RCC T Girder, 1 span
१७	तुम्लिडटार एयरपोर्ट-होक्से पाँचखपन जोडने सभाखोलामा सडकपुल, संखुवासभा		संखुवासभा	७०.००	Prestressed
१८	पीङ्गुवा खोला मोटरेबल पुल तीन्खोपरे सोलमा तेहथुम		तेहथुम	२०.००	RCC T-Girder
१९	कात्तिके रतन्छा मखुवा खोला पक्की पुल, खोटाङ		खोटाङ	३५.००	Prestressed
१००	सावा खोला, खोटेहांग गा.पा र जन्तरुंगे गा.पा जोडने, खोटांग		खोटाङ	४०.००	Prestressed
१०१	रसुवा खोला हुङ्गे पुल, उदयपुर		उदयपुर	३०.००	Prestressed
१०२	पिबु खोला पुल, टुइलुंग गापा ६ र २, सोलु		सोलुखुम्बु	२५.००	
१०३	पोकली खोला सडक पुल, लिमटि पोकली झरना ककनी सडक, ओखलढुङ्गा(सडक पुल)(DPR समेत)		ओखलढुङ्गा	२५.००	
१०४	पुक्तिग खोला पुल, बिपलांटे बिगुटार सडक , ओखलढुङ्गा		ओखलढुङ्गा	२३.५०	
		जम्मा (झ)		५४१.५०	
		कुल जम्मा (क+ख+ग+घ+ङ+च+छ+झ)		४४३१.८७	

१३.३. सम्पन्न बहुवर्षिय झो.पू.हरुको विवरण

क्र.सं.	सम्पन्न आ.व.	झो.पूको नाम	जिल्ला	झो.पूको लम्बाई (मी)	झो.पूको किसिम
१	२०७५/७६	चौफाल झो.पू	उदयपुर	३३५.००	D-Type LSTB
२		खुलालडाँडा झो.पू	उदयपुर	७५.००	N-Type
जम्मा (क)					
३	२०७६/७७	पिनालाखा ट्रेस पुल	खोटाङ	३२.००	Truss
४		वारकुपुछार ट्रेस पुल	खोटाङ	२८.००	Truss
५		बलान खोला झो.पू (मैनाटार मादले)	उदयपुर	१०५.००	D-Type
६		छाउरी खोला झो.पू (लालपुर भुलके)	उदयपुर	१०५.००	N-Type
७		कालीखोला भोर्लेनी अजिङ्गे झो.पू	उदयपुर	११०.००	N-Type
८		देउनिया खोला झो.पू	झापा	११९.८०	SSTB-N
९		साकल खोला झो.पू	इलाम	१००.००	SSTB-D
१०		इन्द्रावती तेन्दो झो पू	भोजपुर	१०३.००	SD
११		एखुवा आमचोक १ झोपु	भोजपुर	९०.००	SD
१२		एखुवा आमचोक २ झोपु	भोजपुर	८४.५५	SD
जम्मा (ख)					
१३	२०७७/७८	किस्ने खोला झो.पू	झापा	९६.००	SSTB-MST
१४		अमलमाने गोदास (गुर्दुम सेरेजुम)झो.पू., फिदिम-१३	पाँचथर	१०७.००	Suspended
१५		सुकुतुम्बे झो.पू., सिरिजंगा, फुङलिङ	ताप्लेजुङ	७७.३०	Suspended
१६		खुङ खोला झो.पू., याङवरक	पाँचथर	९१.२३	Suspended

१७	मेवा फावालुड झो.पु., मेरिडदेन	ताप्लेजुङ्ग	८१.००	Suspended
१८	पहेले खोला झो.पु., सिरिजंगा	ताप्लेजुङ्ग	४४.००	Suspended
१९	पाडडुवा झो.पु., सिकलाजुड	पाँचथर	९९.००	Suspended
२०	हेवा तितेखानी झो.पु., फालेलुड	पाँचथर	९२.८९	Suspended
२१	देउनिया खोला झो.पू	झापा	११९.८०	SSTB-N
२२	झुत्रे खोला बलौटे झो.पू	इलाम	३२.००	SSTB-D
२३	पिया खोला झो.पू	इलाम	३२.००	SSTB-ST
२४	रतुवाखोला झो.पू	इलाम	१२०.००	SSTB-D
२५	लेउती खोला सस्पेन्सन झोपु	धनकुटा	१०६.००	SN
२६	तमोर नदी झोपु	धनकुटा	८०.००	SD
२७	मानेटार सस्पेन्डेड झोपु	धनकुटा	६८.००	SD
२८	तांखुवा सस्पेन्डेड झोपु	धनकुटा	८०.००	SD
२९	तिनदोभाने लेगुवा सस्पेन्डेड झोपु	धनकुटा	६७.००	SD
३०	लुगंदागं उभागं झोपु	धनकुटा	८०.००	SD
३१	रुवा रिभर चेक्सला चिलिमधाप झोपु	भोजपुर	८३.००	SD
३२	समावती झोपु	भोजपुर	५८.००	SD
३३	यांमा ओखरबोटे झोपु	भोजपुर	९५.००	SD
३४	इन्द्रावती पाला बोखुम्बा झोपु	भोजपुर	६६.००	SD
३५	तालविरौटा ट्रेस पुल	भोजपुर	३२.००	ST
३६	पाटि खोला ट्रेस पुल	भोजपुर	२८.००	ST
जम्मा (रा)			१८३५.२२	

३७	पुर्वरिधाप झो.पू		उदयपुर	७०.००	N -Type
३८	अँधेरी झो.पू		उदयपुर	६२.००	N -Type
३९	अदुवा खोला झो.पू		झापा	११२.६०	SSTB-N
४०	हडिया खोला झो.पू		झापा	९१.००	SSTB-N
४१	शिवा खोला झो.पू		इलाम	५५.००	SSTB-D
४२	दुरुङ्गे खोला झो.पू		इलाम	८६.००	SSTB-D
४३	फक्तालुङ इखुवा झो.पू., फक्तालुङ		ताप्लेजुङ्ग	१२०.००	Suspended
४४	सेङ्गेवा खोला झो.पू., मिक्लाजुङ		पाँचथर	९३.००	Suspended
४५	बासबोटे सितलपाटी झो.पू., फिदिम	२०७८/७९	पाँचथर	१२०.००	Suspended
४६	खेवाथाम खोला पोकवना झो.पू., फालेलुङ		पाँचथर	८१.००	Suspended
४७	बाँजोगारा टिमुरे झो.पू., फिदिम न.पा.		पाँचथर	९६.००	Suspended
४८	पञ्चमी झो.पू., फिदिम न.पा.		पाँचथर	७३.००	Suspended
४९	रवि खोला झो.पू., याङवरक		पाँचथर	८९.००	Suspended
५०	शिलशिले ओखरवारी झो.पू., याङवरक		पाँचथर	८३.००	Suspended
५१	थुकिया मायावा खोला झो.पू., मेरिङदेन, मैवा खोला		ताप्लेजुङ्ग	११५.००	Suspended
५२	तमोर नदि आम्बोटे झो.पू., फुङलिङ्ग, आठराईत्रिवेणी		ताप्लेजुङ्ग	१२०.००	Suspended
५३	बाबाधारी महादेव मन्दिर ट्रेस पुल		भोजपुर	३२.००	ST
	जम्मा (घ)			१४९८.६०	
५४	थिगुवा वाडेटार झो.पू		खोटाङ्ग	९५.००	D-Type
५५	कुरुङ्गे खोला झो.पू	२०७९/८०	झापा	११२.६०	SSTB-N
५६	देवनिया खोला-बेलगाछी छेउ झो.पू		झापा	३२.००	SSTB-ST

५७	कालिखोला याडवरक झो.पु., याडवरक, सिदिडवा	ताप्लेजुङ्ग	११९.००	Suspended
५८	तोरीबारी खोला झोपु	भोजपुर	९७.००	SD
५९	इन्द्रावती खोला झोपु	भोजपुर	५३.०	SN
६०	बुवाखोला चन्डिथान झोपु	भोजपुर	४०.००	SN
६१	रावा खोला(कावा खोला) लप्सिबोटे झोपु	भोजपुर	८२.००	SD
६२	बंखुवा खोला झोपु	भोजपुर	७७.००	SD
६३	किमालुगं ट्रेस पुल	भोजपुर	२८.००	ST
६४	भुपालेधारा नखुवा खोला झोपु	धनकुटा	९०.००	SD
६५	घोप्टे भिर झोपु	धनकुटा	८१.००	SD
६६	तिन दोभाने झोपु	धनकुटा	८२.००	SD
जम्मा (इ)			९८८.६०	

६७	विरोटा सिल्बु खोला झो.पू	ओखलढुङ्गा	६१.००	D-Type
६८	धोवी खोला खरीचौर झो.पू	ओखलढुङ्गा	१२०.००	D-Type
६९	खोलाखर्क झो.पू	ओखलढुङ्गा	६६.००	D-Type
७०	फोदी खोला झो.पू	ओखलढुङ्गा	९२.००	D-Type
७१	सिस्ने खोला भगारे झो.पू	ओखलढुङ्गा	१०९.००	D-Type
७२	रुप्से खोला ट्रेस पुल	ओखलढुङ्गा	३२.००	Truss
७३	निम्चोला नूकूम वूदूम खोला पिडाले दोभान झो.पू	ओखलढुङ्गा	९६.००	D-Type
७४	बिखे दोभान झो.पू	सोलुखुम्बु	५१.००	D-Type
७५	सिसा खोला जोरसल्ले झो.पू	सोलुखुम्बु	११०.००	D-Type
जम्मा (इ)			९८८.६०	

७६	सिसा खोला चागेटार ट्रेस पूल	सोलुखुम्बु	३२.००	Truss
७७	जलजले जप्रेटार झो.पू वैद्यनाथ खोला	उदयपुर	१००.००	N -Type
७८	चिसापानी गोहिया खोला झो.पू	उदयपुर	५८.००	D- Type
७९	मरुवा तिन्नीबोट झो.पू मरुवा खोला	उदयपुर	७०.००	N -Type
८०	मडमो झो.पू शिशुवारी खोला	उदयपुर	६४.००	Truss
८१	तावा खोला झो.पू	उदयपुर	११७.००	N -Type
८२	ताप्ले ५ दगले इनामे ३ झो.पू	उदयपुर	९९.००	D- Type
८३	लाम्पाते तल्लो मादले झो.पू	उदयपुर	७९.००	D- Type
८४	द्वारखोला झो.पू	उदयपुर	७०.००	N -Type
८५	त्रियुगा खोला झो.पू	उदयपुर	१२०.००	N -Type
८६	तावा खोला झो.पू	उदयपुर	१००.००	N -Type
८७	लामिदुवाली झो.पू वैद्यनाथ खोला	उदयपुर	९१.००	N -Type
८८	बरुवा खोला लामो तारिको झो.पू	उदयपुर	१७०.२०	N -Type LSTB
८९	लबुवा खोला झो.पू	खोटाङ्ग	११२.००	D- Type
९०	खोप्मा तापखोला झो.पू. केपिलासगढी गा.पा.३ खोटाङ्ग	खोटाङ्ग	१११.००	D- Type
९१	सावा खोला काब्रे दोभान झो.पू	खोटाङ्ग	९१.००	D- Type
९२	बेलिया खोला गाग्रीदह थाप्लो झो.पू	खोटाङ्ग	६०.००	D- Type
९३	चिप्टार झो.पू	उदयपुर	३३३.००	N -Type LSTB
९४	किस्ने खोला झो.पू	झापा	१२०.००	SSTB-N
९५	भेलामुनी मरल्बस्ती अदुवा खोला मल्टी ट्रेस ब्रिज	झापा	८४.००	SSTB-MST
९६	धरमपुर ट्रेस ब्रिज	झापा	३२.००	SSTB-ST

१७	शिवा खोला झो.पु. याडवरक- 3	पाँचथर	१०४.००	Suspended
१८	भन्याड खोला झो.पु., फिदिम-१३ र १४	पाँचथर	१२०.००	Suspended
१९	गुप्तेश्वर पानामा झो.पु., फालेलुङ-३	पाँचथर	८८.००	Suspended
१००	सिरिसे सिल्लि पाखा झो.पु., फालेलुङ-३	पाँचथर	११६.००	Suspended
१०१	नावाखोला, थामथुम खोला झो.पु., मिक्लाजुङ्ग-४ र ५	पाँचथर	१०९.००	Suspended
१०२	कुरुडखोला कुरुम्बा २ नसुवा जामुनबोटे झो.पु., मिक्लाजुङ्ग-५	पाँचथर	११६.००	Suspended
१०३	लप्सिबोटे पुच्छरबाट नरकटे झो.पु., मिक्लाजुङ्ग-५	पाँचथर	११०.००	Suspended
१०४	गोवाटार च्याने झो.पु., फालेलुङ-४	पाँचथर	९७.००	Suspended
१०५	बज्राटे थरीटार झो.पु., फालेलुङ-४	पाँचथर	७२.००	Suspended
१०६	चुनेदोभान झो.पु., फिदिम-९ र ५	पाँचथर	६५.००	Suspended
१०७	ओठे थवाड झो.पु., फुङलिङ-१०	ताप्लेजुङ्ग	८५.००	Suspended
१०८	निकाश खोला झो.पु., फुङलिङ-११	ताप्लेजुङ्ग	८७.००	Suspended
१०९	ओगोड र साई जिम जोडने झो.पु., मेरिङदेन-६	ताप्लेजुङ्ग	१२०.००	Suspended
११०	हेल्लोक खोला झो.पु., फक्ताङलुङ-५	ताप्लेजुङ्ग	९०.००	Suspended
१११	मेन्देवा खोला ट्रेस पुल, फक्ताङलुङ-२	ताप्लेजुङ्ग	३२.००	Truss
११२	मालबाँसे भिर गाउँ ट्रेस पुल	धनकुटा	२८.००	ST
११३	तांखुवा खोला झोपु	धनकुटा	८४.००	SD
११४	लेक्सुवा खोला झो.पू. भोटेखोला 4 र ५ जोडने, संखुवासभा	संखुवासभा	११०.००	D- Type
११५	माडजुवा सिक्केपा झो.पू. सभापोखरी, संखुवासभा	संखुवासभा	९८.००	D- Type
११६	उम्लिंग र वई रंग बीच ओइरंग खोला झो.पू. मादी न.पा. संखुवासभा	संखुवासभा	६०.००	D- Type

२०८०/०८१

११७	ठाडो खोला झो.पू. याडसिडजुड र स्याडरिड चैनपुर	संखुवासभा	६५.००	D- Type
११८	सभापोखरी 5 र ६ जोडने माडजुवा दोभान सभाखोला झो.पू. चमेवा, संखुवासभा	संखुवासभा	८८.००	D- Type
११९	सभापोखरी 5 र 3 जोडने सभाखोला झो.पू.सुम्नाला, संखुवासभा	संखुवासभा	११३.००	D- Type
१२०	यक्सुवा खोला सिरिसे झो.पू. सभापोखरी-4	संखुवासभा	१०५.००	D- Type
१२१	Lokhandra Khola Trail Bridge Belbari-5, Garmthan-6	मोरङ	१५१.००	N- Type
१२२	Chisang Khola, Kamalpur Kirtiman Trail Bridge	मोरङ	२७१.००	N- Type
१२३	Eaiyabari Dash Khola Trail Bridge Kanepokhari-6 and Pathari-10	मोरङ	९६.००	Truss
१२४	Keshalaya Khola Trail Bridge, Biratnagr-5	मोरङ	८६.२०	N- Type
१२५	Pathari Sanishare 9 Mathilo Kusechauri ra Kanepokhari-6 Suintale Jodne Dash Khola Trail Bridge	मोरङ	६४.००	Truss
जम्मा				
			५६८०.४०	
१२६	इडसुवा झो. पु. ढ्याक्रे खोला फालेलुड-६ पाँचथर	पाँचथर	१२०.००	D-Type
१२७	खाक्सेवा खोला झो. पु. निर्माण, पाँचथर	पाँचथर	११८.००	D-Type
१२८	ओखबोट खेवाधाम खोलामा झो. पु. निर्माण, पाँचथर	पाँचथर	८९.००	D-Type
१२९	खाक्सेवा खोला झो. पु. सिरिजङगा - ६ ताप्लेजुङ	ताप्लेजुङ	९४.००	D-Type
१३०	ठोटने वारी सेपि झो. पु. कडेनी खोला फिदिम-१४ पाँचथर	पाँचथर	१००.००	D-Type
१३१	साँके दोभान झो. पु. नावाखोला मिक्लाजुड ७/३ पाँचथर	पाँचथर	११८.००	D-Type
१३२	खह्वोला झो. पु. फिदिम १०/११ पाँचथर	पाँचथर	८९.००	D-Type
१३३	वतिसे झार्ना झो. पु. निबुखोला फाल्गुनन्द - ३ पाँचथर	पाँचथर	९३.००	D-Type
१३४	लसुने झो.पु. सावाखोला मिक्लाजुड - २ पाँचथर	पाँचथर	८२.००	D-Type

१३५	कामीटार वाझोघरा झो. पु. फिदिम ७/१३ आसावा खोला पाँचथर	पाँचथर	११४.००	D-Type
१३६	सिस्नेरी फागुटार झो. पु. लुवाफु खोला फालेलुङ - ८ पाँचथर	पाँचथर	६०.००	D-Type
१३७	सिरुवानी चिन्ने पाखा झो. पो. भर्याङ खोला फिदिम - १३/१४ पाँचथर	पाँचथर	१०८.००	D-Type
१३८	लामाङ खोला झो. पु. लामाङ खोला सिरिजङगा - ६ ताप्लेजुङ	ताप्लेजुङ	९४.००	D-Type
१३९	फालेलुङ २ बनपाले बाट फालेलुङ ३ जोडने झो पु फालेलुङ गापा पाँचथर	पाँचथर	१०२.००	D-Type
१४०	जोगिडाडा आरुबोटे जोडने झोपु पयावा दोभान पमनि मिक्लाजुङ ६ र ३	पाँचथर	१२०.००	D-Type
१४१	फालेलुङ ५ विजेटार फालेलुङ ७ एक जोडने झोलुङ्गे	पाँचथर	११२.००	D-Type
१४२	हेवाखोला बलिभन्ने चोयावन झोलुङ्गे पुल फालेलुङ ४ गुसि	पाँचथर	५५.००	D-Type
१४३	साँचेटार-बिरबोटे झोलुङ्गे पुल फालेलुङ-४	पाँचथर	८०.००	D-Type
१४४	भर्याङ खोला सिउरेनी पुछार झोलुङ्गे पुल फिदिम १३ र १४	पाँचथर	१२०.००	D-Type
१४५	फिदिम १२ र १० नम्बर जोडने बाधिलुङ झोलुङ्गे पुल खास्सेवा खोला सुदाप र पौवाब जोडने झोलुङ्गे पुल श्रीजंगा ६ ताप्लेजुङ	पाँचथर	१०१.००	D-Type
१४६	वुङकुलुङ कामीगाउ सितने खोला झोलुङ्गे पुल फु.न पा ९ ताप्लेजुङ	ताप्लेजुङ	९१.००	D-Type
१४७	लुङखोला झो पु निर्माण बेलवारी नपा १, २	मोरङ	१७०.२०	N Type LSTB

२०८१/०८२

१४९	मरिया बक्राहा ट्रसपुल, सुनवर्सी १ चप्रमारी मियाटोलबाट गोपाल थापा टोल जाने सडक	मोरङ	३२.००	Truss
१५०	मरिया बक्राहा ट्रसपुल, सुनवर्सी १ कुईकेल टोलदेखि जोगीघाप जोड्ने, मोरङ	मोरङ	३२.००	Truss
१५१	बिराटनगर १४ र जहदा ३ जोड्ने सिधिया नदीको बैरियाघाट मा झो.पु., मोरङ	मोरङ	१०५.००	N Type
१५२	लम्सुवाघाट झोलुङ्गे पुल अरुण नदी भोजपुर	भोजपुर	२०३.००	N (LSTB)
१५३	सडेक्मा चोकटे जोड्ने झो.पु., मकालु-५, संखुवासभा	संखुवासभा	३२.००	Steel Truss
१५४	अम्लेडाँडा बाट सार्कि डाँडा तर्ने रिडेखोलामा झो.पु., तेह्रथुम	तेह्रथुम	५६.००	D Type
१५५	जलजले जप्रेटार झो.पु. बैघनाथ खोला, उदयपुरगढी ६, उदयपुर	उदयपुर	१००.००	N -Type
१५६	तावा खोला झोपू, कटारी ७ धरम भकारी माझी टोल जाने	उदयपुर	११७.००	N -Type
१५७	तावा खोला झोपू पुल उदयपुर	उदयपुर	१००.००	N -Type
१५८	बगपती विद्यालय देखि पारीगाउँ जोड्ने झो.पु. क.न.पा. ६, उदयपुर	उदयपुर	१२०.००	N -Type
१५९	कोरिया खोला झो.पु. त्रि.न.पा ५	उदयपुर	१००.००	N -Type
१६०	फेरिछे झो.पु. खुम्बुपासाङ ल्हामु गापा	ओखलढुङ्गा	१०९.००	D Type
१६१	सिस्ने खोला झो.पु. सि.न.पा. ४ र २ जोड्ने भगोरे, ओखलढुङ्गा	सोलुखुम्बु	९४.००	D Type
जम्मा (छ)			३४९०.२०	
जम्मा (क+ख+ग+घ+ङ+च+छ)			१४७८०.३७	

१३.४. सम्पन्न बहुवर्षिय भवनहरुको विवरण

क्र.सं.	सम्पन्न आ.व.	आयोजनाको नाम	जिल्ला	भवनको प्रकार
१	२०७९/०८०	प्रहरी चौकी भवन निर्माण सोरुङ छबिसे	उदयपुर	सरकारी भवन
२		कुम्मायक आवासिय भवन निर्माण यासोक पाचथर	पाँचथर	अन्य भवन
३		लक्ष्मीमार्ग बालुवाटार चक्रपथ तथा सडक तथा नाली निर्माण दमक	झापा	अन्य शहरी पूर्वाधार
४		सीमीन्चोङ्ग सर्वधर्म सामुदायिक भवन फालेलुङ ३, पाँचथर	पाँचथर	सामुदायिक
५		मगर सामुदायिक भवन निर्माण केराबारी ३	मोरङ	सामुदायिक
६		शहरी विकास तथा भवन कार्यालय आवास निर्माण	मोरङ	सरकारी भवन
७		इन्जिनियरिङ्ग एशोशिएसन भवन निर्माण विराटनगर मोरंग	मोरङ	अन्य भवन
८	यातायात व्यवस्था कार्यालयको भवन निर्माण सुनसरी	सुनसरी	सरकारी भवन	
९	यातायात व्यवस्था कार्यालय सवारी चालक अनुमति पत्र सुनसरी	सुनसरी	सरकारी भवन	
१०	एस ओ एस टेक्निकल ट्रेनिङ सेन्टर इटहरी १६	सुनसरी	अन्य भवन	
११	२०८०/०८१	लिम्चुङबुङ गापा बराहमा सभाहल निर्माण	उदयपुर	सभाहल
१२		सब- डिभिजन बन उदयपुरको भवन निर्माण, बेल्श्रोत	उदयपुर	सरकारी भवन
१३		धर्मदेवी नपा ३ स्थित नगर सामुदायिक भवन निर्माण, संखुवासभा	संखुवासभा	सामुदायिक भवन
१४		भोजपुर सभाहल निर्माण	भोजपुर	सभाहल
१५		डम्बर खड्का स्मृती प्रतिष्ठान भवन निर्माण चैनपुर	संखुवासभा	अन्य भवन
१६		धनकुटा न.पा वडा नं. १ हिले स्थित बहुउद्देशिय भवन (कवर्ड हल)	धनकुटा	कवर्ड हल

१७	महालक्ष्मी न पा धनकुटामा आदिवासी जनजाति तथा जातिय संग्राहालय	धनकुटा	अन्य भवन
१८	खाँदवारी न.पा.मा बसपार्क स्तरोन्नती, संखुवासभा	संखुवासभा	अन्य शहरी पूर्वाधार
१९	बसपार्क निर्माण म्याडलुङ न.पा., तेह्रथुम	तेह्रथुम	अन्य शहरी पूर्वाधार
२०	बहुतले पार्किङ तथा संचार केन्द्र निर्माण ,इलाम ७	इलाम	अन्य शहरी पूर्वाधार
२१	रविबजार ढल निकास तथा बजार कालोपत्रे पाँचथर	पाँचथर	अन्य शहरी पूर्वाधार
२२	नेपाल नेत्र ज्योति संघको शाखा कार्यालय निर्माण दोभान ताप्लेजुङ	ताप्लेजुङ	अन्य भवन
२३	सामुदायिक भवन निर्माण तुम्बेवा ३ पाँचथर	पाँचथर	सामुदायिक भवन
२४	सोलमारि चौकबाट सराङपाडा बजारसम्म सडक कालोपत्रे गर्ने कार्य कमल झापा	पाँचथर	सहरी सडक
२५	जिल्ला अस्पताल पाँचथरको आवासीय भवन निर्माण	पाँचथर	सरकारी भवन
२६	खोटाङ बजार ढल सडक बिस्तार खोटाङ फोहोरमैला तथा ढल ब्यबस्थापन सम्बन्धि निर्माण	खोटाङ	अन्य शहरी पूर्वाधार
२७	खानीडाडा शहरी स्वास्थ्य केन्द्रको भवन निर्माण दि.रु.म.न.पा. ४ खोटाङ	खोटाङ	सरकारी भवन
२८	मायाघर नेपाल, ईटहरी	सुनसरी	अन्य भवन
२९	शहरी विकास तथा भवन कार्यालय धनकुटा भवन निर्माण; धनकुटा	धनकुटा	सरकारी भवन
३०	मौवा बजार सडक तथा ढल निकास तुम्बेवा गा. पा.	पाँचथर	अन्य शहरी पूर्वाधार
३१	आदिवासी संग्राहालयबाट पश्चिम दक्षिण हुँदै दमक ८ वाट ९ र १० जाने बाटो दमक झापा	झापा	सहरी सडक

३२	मिलन चोक देखि कृषि विकास कार्यालय हुदै गैरीगाउ जोड्ने सडक सिनापा ११	ओखलढुंगा	सहरी सडक
३३	ओखलढुंगा जिल्ला सिद्धिचरण नपा वडा न ११ नगर्पक निर्माण	ओखलढुंगा	अन्य शहरी पूर्वाधार
३४	पारस्परिक गुठि क्रियापुत्री भवन रामबजार, सि न प ११	ओखलढुंगा	अन्य भवन
३५	बि.पी.कोइराला सेवा केन्द्र सामुदायिक भवन निर्माण	मोरङ	सामुदायिक भवन
३६	डोलराज कोइराला स्मृति सामुदायिक भवन निर्माण	मोरङ	सामुदायिक भवन
३७	मगर जाति संग्रहालय निर्माण त्रियुगा न.पा. ४ उदयपुर	उदयपुर	अन्य भवन
३८	डिभिजन वन र जलश्रोत तथा अधिकृत निवास उदयपुरको आवास भवन निर्माण	उदयपुर	सरकारी भवन
३९	ट्याम्के भ्यु टावर, ट्याम्केमैयुङ गा.पा.	भोजपुर	अन्य शहरी पूर्वाधार
४०	रबि बस पार्क निर्माण मिक्लाजुङ ०५	पाँचथर	अन्य शहरी पूर्वाधार
४१	शहरी विकास तथा भवन कार्यालय भवन निर्माण ओखलढुङगा	ओखलढुंगा	सरकारी भवन
४२	कुईभिरमा सहिद स्मृति सामुदायिक भवन निर्माण	ओखलढुंगा	सामुदायिक भवन

५	पूर्वाधार विकास कार्यालय, मोरङ	०.४१	५२.०९	०	३.५९	०	४७.२८	६	४८.१२	०	४	४.६
	मोरङ	०.४१	५२.०९	०	३.५९	०	४७.२८	६	४८.१२	०	४	४.६
	सुनसरी	०.९५	३०.३१	०	१.१३	०	३९.६७	१	१२.५	१	०	०
६	पूर्वाधार विकास कार्यालय, संखुवासभा											
	संखुवासभा	०	८.५	०	०.९५२५	१.६७५	०.९६९	०	०	१	१	३.८०४
	तेह्रथुम	०	६.३४	५.५२	३.३५६	३.०८७	०	०	०	१	१	५.५२
७	पूर्वाधार विकास कार्यालय, भोजपुर											
	भोजपुर	२.९	२८.३	१३.९	०.६	६.६	१०.०	०.०	०.०	४.०	१	०
	धनकुटा	०.०	३.७	०.१	१.४०	२.४	०.०	०	०.	१	०	०
८	पूर्वाधार विकास कार्यालय, उदयपुर											
	उदयपुर	४.२५	१२.१७	१४.२५	२.१४	१.१३७	४.६४३	०	०.०००	२	५	४.८७
	खोटाङ	०.००	७.५८	२७.११	०.८७	२.४२८	०.०००	०	०.०००	१	०	१६.९५
९	पूर्वाधार विकास कार्यालय, ओखलढुंगा											
	ओखलढुंगा	८	३	१०	०.६	०.१	०	०	०	३	२	१
	सोलुखुम्बु	०	०	०	०	०	०	०	०	०	०	०
	जम्मा	४९.३७	१९८.४५	१७८.७१	१६.७२	३१.१०	१२३.९३	११.००	११५.२३	१८.००	३६.००	४३.१७

आ.व. २०८१/०८२ को वार्षिक संचालित सम्पन्न भएका/नभएका कार्यक्रमहरूको विवरण (सडक पूर्वाधार तर्फ)

क्र.सं.	कार्यलयको नाम	बहुवर्षिय सडक निर्माण			सालवारी सडक निर्माण			मोटोरेक्स पुल निर्माण			क्रोडले पुल			मर्मत योजना			डि.मि.आ.ट.		
		संचालित जम्मा संख्या	सम्पन्न संख्या	सम्पन्न लम्बाई (कि.मि.)	संचालित जम्मा संख्या	सम्पन्न संख्या	सम्पन्न लम्बाई (कि.मि.)	संचालित जम्मा संख्या	सम्पन्न संख्या	सम्पन्न लम्बाई (र.मि.)	संचालित जम्मा संख्या	सम्पन्न संख्या	सम्पन्न लम्बाई (र.मि.)	संचालित जम्मा संख्या	सम्पन्न संख्या	सम्पन्न लम्बाई (कि.मि.)	संचालित जम्मा संख्या	सम्पन्न संख्या	सम्पन्न लम्बाई (कि.मि.)
१	भौतिक पूर्वाधार विकास मन्त्रालय																		
२	ग्रामीण सडक सञ्जाल सुधार आयोजना	५	०	०	०	०	०	०	०	०	०	०	०	०	०	०	०	०	०
३	यातायात पूर्वाधार निर्देशनालय, ईटहरी																		
४	पूर्वाधार विकास कार्यालय, पाँचथर	६	२	२६.७६	६४	६४	१८.३५३	४	०	०	२८	२२	२१२०.००	३६	३६.८९	८	६	२५.४९	
५	पूर्वाधार विकास कार्यालय, झापा	१४	२	२७.८५	२२२	२१८	७६.६३	९	४	१४०	१०	१५	३	१५	३	२	१	१२	
६	पूर्वाधार विकास कार्यालय, मोरङ	२१	७	६०.६२	३८८	३४८	५६.४०	१४	१	२०	१५	४	१७०.२०		१.३६	४		३०	
७	पूर्वाधार विकास कार्यालय, संखुवासभा	३	०	१४.५०	३६	२१	४३.२९१	३	२	९०	३	२	८८.००	१०	०.५	३	२	०.५७५	
८	पूर्वाधार विकास कार्यालय, भोजपुर	४	०	०	४५	४२		६	५	११३.००	२	१	२०३.८०						
९	पूर्वाधार विकास कार्यालय, उदयपुर	४			१२५	११४	८०.९८४	४	३	१०५	१०	५	५३७	४	०.६८०	५	५	२१०	
१०	पूर्वाधार विकास कार्यालय, ओखलढुंगा	७	०	७२.४९	२६	९	३५	३	३	७३	२	२	२०३.००	४	४	४			
	जम्मा	६४	११	२०२.२२४	९०५	८१६	३९०.६६०५	४८	१८	५४१.००	७०	३६	३३२२.००	६९	४५.४३	२४	१४	२७८.०६५	

आ.व. ०८१/८२ को बहुवर्षिय सडकहरुको प्रगति अवस्था

सि. नं.	आयोजनाको नाम	जि ल्ला	वार्षिक विनियोजित बजेट	आ.व. २०८१/८२ को	प्रगति (प्रतिशतमा)		सडकको लम्बाई (टिका लागेको)- कि.मी.	सडकको किसिम	कार्यान्वयनको अवस्था						कैफियत
					वित्तीय (०८१/८२ र)	भौतिक (शुरुदेखि हालसम्म को)			सडकको माटो टेवा पखाल, साइड ड्रेन निर्माण गरी सडक चौडा तथा सुधार गर्ने कार्य (कि.मी.)	समा-वेस कार्य (कि.मी.)	वेस कार्य (कि.मी.)	सडक कालोपत्रे गर्ने कार्य (कि.मी.)	डेन निर्माण (कि.मी.)	Causeway निर्माण (कि.मी.)	
१	११.४.१.७४ गुना भुजे हेरगली गोरजा चारो दोभान जोडे सडक	ताप्लेजुङ	३००००.०००	११८२३.४१५	३९%	९०%	७.३५	DBM+Premix Carpet	७.३५	७.३५	६.५०	६.५०	६.५०	२२	
२	११.४.१.६१ सरखाडे यासीक सडक	पाँचथर	८२०००.०००	८०१४३.३८३	९८%	१००%	१२.८४	DBM+Premix Carpet	१२.८४	१२.८४	१२.८४	१२.८४	१२.८४	३५	
३	११.४.१.६४ शिव दोभान लुम्पाबुङ नवमीडाँडा सडक	पाँचथर	१७१५.४९९३	१७१३६७.१०७	१००%	९९%	१३.९२	DBM+Premix Carpet	१३.९२	१३.९२	१३.९२	१३.९२	१३.९२	३५	सडक निर्माण कार्य सम्पन्न भएको।
४	११.४.१.६६/११.४.१.१००९ फुङलिङ तावमेडाँडा सल्लेरी-दोबु-कामीडाँडा-थुचम्बु-चावसोबोटे हुँदै खाम्मेन्चे - तेल्लोक-	ताप्लेजुङ	७००००.०००	६६३४९.७०१	९५%	७३%	७.४०	DBM+Premix Carpet	७.४०	६.८२	६.२०	१.००	५.४०	१५	निर्माण कार्य हुत गतिमा भइरहेको र बजेट अभाव रहेको।
५	११.४.१.७९१ सासमी दशमी ओखरबोटे मौवा आगना लखुवादीभान सडक निर्माण, पाँचथर (बहुवर्षिय सडक)	पाँचथर	१५५०००.०००	१०९८००.९९८	७१%	६६%	१४.९१	Asphalt Concrete	१४.९१	१४.५३	०.००	०.००	१४.५०	२८	निर्माण कार्य हुत गतिमा भइरहेको।
६	११.४.१.७८४ चरडाँडा सान्नाबु	पाँचथर	११५०००.०००	११४०२९.८६१	९९%	२२%	८.२०	Asphalt Concrete	८.२०					३	निर्माण कार्य हुत गतिमा भइरहेको।

क्र.सं.	परियोजनाको विवरण	रकम (रु.)	प्रतिशत	प्रकार	अवधि (महिना)	प्रतिवर्षीय खर्च (रु.)	प्रतिवर्षीय आय (रु.)	प्रतिवर्षीय शुद्ध आय (रु.)	गतिमा भइरहेको र बजेट अभाव रहेको।
१	लिम्बुदीन मेहेले सुरमोखिम केवनगंथा सडक तालेजुंग (बहुवर्षीय सडक)	६२३,५९४.९९	८९%	Asphalt	१६.५६	३४,२६०	५३,९६०	१९,७००	
२	भद्रपुर फडानिपुल इटाम्टा बौध मोड सलकपुर इलाम सडक	१५०,०००.००	८८.०८%	Asphalt	१६.५६	१५.००	५.००	२०.००	
३	अमरपथ सडक कन्क्राई न ३ सुहेगा ट्रेडि बोर्डर सम्म प्याकेज २	६४,३९०.००	६९.७४%	Asphalt	१६.५६	१६.००	१५.००	८.००	
४	गौरादह स्कूल बौन गोरिया सडक	२,५००.००	९१.९४%	DBST	८.६५	८.६५	८.६५	५.००	
५	फिक्कल जोरामाड नया बजार दुधौइ इलाम सडक (४२ कि मि)	१५,७००.००	९९.००%	DBST	१९.२०	१९.२०	१९.२०	१०.००	
६	रक्ते गात्रे भन्ज्याङ्ग जिलापुर बेलासे सोक्ति सडक	२९,०००.००	९९.९१%	DBST	२२.५०	२२.५०	२२.५०	८.००	
७	देउराली फलोटि गजुरसुखी इभाङ्ग खाड(राकि) गडे सडक) प्याकेज १	१२९,५००.००	९७.२३%	DBST	१३.००	२.००	१३.००	८.००	
८	देउराली फलोटि गजुरसुखी इभाङ्ग खाड(राकि) गडे सडक) प्याकेज २	१२९,५००.००	८०.००%	DBST	१३.००	११.००	१३.००	१०.००	
९	इलाम बजार सन्दकपुर पर्यटकिय सडक प्याकेज १	१०२,०००.००	८२.६९%	Asphalt	११.९२	६.००	६.००	४.००	
१०	इलाम बजार सन्दकपुर	१०२,०००.००	९५.००%	DBST	१२.००	१२.००	१२.००	५.००	

३	पडानन्द १२ युके पुल झोपखेरी सानापांग हुदै फालिवाटो सडक	मो जु र	१३००००.० ०	११८८०३.७ ६	९१.३९%	८०.००%	२०.०००	Asphalt	२०.००	१९.००	१२.००	७.००	१९.००	४.००	२३.००
७	भोजपुर दिन्गला सडक (भोजपुर तीनतले खण्ड)	मो जु र	२०२५००.० ०	२०२०२५.१ १	९९.७७%	४५.००%	१७.५००	Asphalt	१७.५०	१३.००	०.००	०.००	१७.००	०.००	६.००
८	भोजपुर दिन्गला सडक (तीनतले दिन्गला खण्ड)	मो जु र	१११३७.० ०	१११०९.३.६ ८	९९.९६%	२०.००%	१६.०००	Asphalt	६.००	०.००	०.००	०.००	१.००	०.००	३.००
	जम्मा पूर्वाधार विकास कार्यालय भोजपुरको		५६३,१३७.००	५५१,४२२.५२	९७.९२%		७३.५००		६१.५०	४७.००	१२.००	७.००	५२.००	४.००	५३.००
१	११.४.१.२०८-पुला पोखरी चैनपुर बाह्यीसे सडक संयोजसभा	से खु वा स भा	७०,०००.००	३९,५२७.३२	५६.४७%	७१.००%	१३.२०	DBST	१५,०००	२,५००		०.६०	२.५०		
२	११.४.१.२०९-मानेभन्ज्याङ्ग चन्द्रपुर हेल्सुवावेशी सडक संयोजसभा	से खु वा स भा	५०,०००.००	४१,७४९.२१	८३.५०%	५८.००%	१४.५०	DBST	१०,०००	४,०००		०.००	४.००		२
३	११.४.१.७२२-संक्रान्त बजार देखि खाम्तासुंग हुदै सन्तु भाडारी डोडा सडक निर्माण, तेह्रथुम (बहुवर्षिय सडक)	ते थु म	४१,३००.००	४१,११४.७५	९९.५५%	५६.००%	१०.५०	Asphalt Concrete	८,५००	६,०००		०.००	६.००	०.३६	३
४	११.४.१.७२२-संक्रान्त बजार देखि खाम्तासुंग हुदै सन्तु भाडारी डोडा सडक निर्माण, तेह्रथुम (बहुवर्षिय सडक/Package 2	ते थु म	१६५,०००.००	१५४,६६५.५१	०.००%			Asphalt Concrete							

	जम्मा पूर्वाधार विकास कार्यालय संखुवासभाको	326,300.00	277,056.79	84.91%	44.20		33.50	12.50	-	0.60	12.50	0.36	5.00	
१	देउरी श्रीपुर दमौली बुर्जाकाल्वा लालपत्ता पाल्ते घनचक्रे सडक	उद यपु र 15,000.00	14,986.06	99.91%	20.00	60%	२०.०	९.७			3.0	1.0	23.0	सुस्त गतिमा काम भैरहेको
२	मैनामैनी हसनपुर चुहार सडक उदयपुर भोजपुर	उद यपु र 55,215.00	55,014.49	99.64%	12.50	65%	१२.५	१०.०	2.0		9.0		18.0	निर्माण कार्य तीव्र गतिमा भैरहेको
३	विपुटोल उत्तर भोट खोला पानी टंकी खाट मन्दिर झोरा बागल टोल देउरी श्रीपुर पानी टंकी पुष्प बाटिका लाइन टोल हुँदै राट्टिय मा बि राई टोल बगाहा चौक सडक, वि.न.पा. ९,८,६,५,४,३, उदयपुर (बहुवर्षिय सडक)	उद यपु र 125,000.00	119,850.40	95.88%	22.00	35.00	१०.०	०.२			0.5		२६.	चात्तु आ.व. मा सम्झौता भई निर्माण कार्य तीव्र गतिमा नाली, स्ट्रम्बर, कटिङ, फिलिङ, ग्रभेलको भैरहेको
४	उदयपुर गाइघाट रसुवाघाट पाँच पान्थारे सडक, खोटाङ (बहुवर्षिय सडक)	खो टा र 65,000.00	64,944.08	99.91%	15.00	25.00	११.०							चात्तु आ.व. मा सम्झौता भई निर्माण कार्य तीव्र गतिमा (कटिङ समपन्न हुन लागेको) भैरहेको, हयुमपाई प, ग्याबियन

२	विव्यावित्त रजनी कजिमान्चोवक फर्सदी हुदै दोभाताघट गण्डिअसम् दोवरिया थान हुदै सुन्वारी सडक निर्माण	मो रु३	98,600.00	70,233.00	71.23%	45.00%	18.80	Asphalt Concrete	6.02	9.00	8.00	6.00	3.13	-	53.00
३	राम लक्ष्मण मार्ग बिराट नगर १८ देबि जहदा बोर्डर सम्म	मो रु३	72,500.00	66,498.00	91.72%	100.00%	6.21	Asphalt Concrete	6.14	6.14	6.14	6.14	2.00		4.00
४	कटहरी पा पा ५ रिंगरोड पश्चिम बाट खोरिया महेश पुर हुदै कृषि बजार सम्म	मो रु३	98,000.00	77,501.00	79.08%	30.00%	17.00	Asphalt Concrete	17.00	10.00	6.50	-	2.68		14.00
५	पथरी जाते ज्यामिरे सडक	मो रु३	15,000.00	10,803.00	72.02%	58.00%	19.80	Asphalt Concrete	11.00	10.80	10.80	10.80	2.50	-	4.00
६	बिराटनगर वार्ड न ५, ६, १, १, २ हुदै जोगवनी बोर्डर जोडने सडक	मो रु३	2,500.00		0.00%	36.00%	9.30	Asphalt Concrete	2.00	-	-	-	4.40	-	2.00
७	मोतिपुर शुक्रबारे हटिया देबि गिदनिया खोला सम्मको सडक	मो रु३	17,000.00	16,897.00	99.39%	100.00%	8.40	Asphalt Concrete	8.40	8.40	8.40	8.40	5.04	-	24.00
८	डम्भिडा उल्लुभुट्ट सुवेदी चोक हुदै कट्टु सुनावारी सडक	मो रु३	55,000.00	38,397.00	69.81%	90.00%	7.40	Asphalt Concrete	7.30	7.30	7.30	6.00	1.90		7.00
९	क्रिसान चोक टाडी आइतबारे रवि सडक	मो रु३	87,450.00	82,991.00	94.90%	84.00%	7.39	Asphalt Concrete	7.30	7.30	7.30	7.30	-	-	7.00
१०	दरवसा देवी धानपाल ५ - फुटानीचोक - गडी घडा सम्म मोटखाटोब	मो रु३	72,200.00	72,199.00	100.00%	90.00%	14.32	Asphalt Concrete	14.32	14.30	14.30	14.30	4.30		12.00

क्र	भोजपुर जिल्लाको दुधकोशी पुल-जुहारा(हसमपुर)-फुलाम हुंगा-गोरटार सडक स्तरोन्नती, भोजपुर	322,955.00	66,497.00	14.55%	200%	22.71	DBSD	10.00	4.00	-	295.30	405.53	31.36	742.00
४	रामपुर प्राञ्चा श्रीचौर खिजिफलाटे (निमारे) खिजिकाली (कुन्डली) रावदोलु भसिगा सडक स्तरोन्नती, ओखलढुंगा	158,359.00	142,413.00	65.69%	4307%	12.00	DBSD	10.00	7.00	-	295.30	21.70	-	43.00
	जम्मा प्राचीण सडक सञ्जाल सुधार आयोजनाको जम्मा	1,100,495.00	584,456.00	53.11%		67.78		683.05	513.02		295.30	405.53	31.36	742.00

क्र	प्रदेश तर्फ	आयोजनाको नाम	जिल्ला	आ.व. 208१/8२ को		प्रगति (प्रतिशतमा)	कार्यन्धनको अवस्था (प्रतिशत)			पुलको किसिम	लम्बाई/स्पान (मी.)	केन्द्रियत
				वार्षिक वित्तियोजित बजेट	वार्षिक खर्च रकम		वित्तीय (08१/8२)	भौतिक (शुरुदेखि हालसम्मको)	Foundation निर्माण गर्ने कार्य			
1	अरुण खोला पुल, कुरुलेघाट (हिले भन्ज्यांग चम्पे यात्रायाग कुरुलेघाट चैनपुर सडक)	संखुवासभा		10000.00		0%						श्रोत सुनिश्चितता नभएको
2	दिङ्गवा नर्सरी निवुवाटार सडकपुल, खोटांग	खोटांग		10000.00		0%						श्रोत सुनिश्चितता नभएको
3	अँधेरीघाट पक्की पुल, भोजपुर	भोजपुर		10000.00		0%						श्रोत सुनिश्चितता नभएको
4	अरुण खोला पुल, अमकुटा, अमकुटा	धनकुटा		10000.00		0%						श्रोत सुनिश्चितता नभएको

६	अडुवा खोला पुल (जनकन्यागण मार्ग)	झापा	27,800.00	27,368.05	98%	100%	1	1	1	100%	RCC T-beam Double Span Pile Foundation	50.00
७	बिरिग खोला पुल	ईलाम	30,000.00	28,531.31	95%	100%	1	1	1	100%	RCC Double Span Open Foundation	50.00
८	फाकफोक खोला पुल	ईलाम	10,000.00	2,211.96	22%	85%	1	1	0.75	85%	RCC Single Span Open Foundation	18.00
	जम्मा प्रवेश तर्क		146,800.00	134,062.88	109.50	13.60	8.00	8.00	6.10	6.85		३८८.००
	संघ तर्क											
1	सिद्धि खोला पुल	ईलाम	21,000.00	18,487.32	88%	65%	1	1	0.25	65%	RCC T-beam Triple Span Open Foundation	75
2	पुवा खोला पुल (सेतीदेवी)	ईलाम	27,000.00	12,221.62	45%	100%	1	1	1	100%	RCC T-beam Single Span Open Foundation	25
	जम्मा संघ तर्क		48,000.00	30,708.94		1.65	2.00	2.00	1.25	1.65	-	100.00
	जम्मा पूर्वाधार विकास कार्यालय झापाको		194,800.00	164,771.82		15.25	10.00	10.00	7.35	8.50	-	488.00
१	तामुटार मोटरवल पुल, भोजपुर	भोजपुर	20000.00	13236.00	66.18%	75%	१००%	१००%	४०%		RCC T Girder, 2 span	50.00
२	लेसुवा खोला मोटरवल पुल धनकुटा	धनकुटा	15000.00	11671.66	77.81%	100%	१००%	१००%	१००%	१००%	RCC T Girder, 1 span	22.00
३	चिखुवा खोला छिन्तागा पडानन्द नपा ५ र १ जोड्ने सडक पुल, भोजपुर	भोजपुर	26500.00	21441.28	80.91%	100%	१००%	१००%	१००%	१००%	RCC T Girder, 1 span	20.00
४	आम्चोक दुम्माना तेखरंग हसनपुर जोड्ने एखुवाखोला सडक पुल, भोजपुर	भोजपुर	20000.00	17628.09	88.14%	100%	१००%	१००%	१००%	१००%	Prestressed	37.00
५	पडानन्द नपा ९ श्यामखोला पक्कीपुल, भोजपुर	भोजपुर	10000.00	8888.34	88.88%	100%	१००%	१००%	१००%	१००%	RCCT Girder	18.00
६	ट्याम्के मैयु कोट गोगने लेखर्क राउटे खोला सडक पुल, भोजपुर	भोजपुर	7000.00	4982.46	71.18%	100%	१००%	१००%	१००%	१००%	RCCT Girder	16.00
	जम्मा पूर्वाधार विकास कार्यालय भोजपुरको		98,500.00	77,847.83	79.03%							१६३.००

1	पीडुवा खोला मोटरेकल पुल तीन्खोपरे सोलामा तेहाथुम	तेहाथुम	15,000.00	13,376.16	89.17%	100%	100%	100%	100%	100%	RCC T-Girder	20
2	रातमाट फेदी पिलुवा खोला सडक पुल मादी संखुवासभा	संखुवासभा	18,200.00	13,687.63	75.21%	94.52%	100%	100%	100%	95%	RCC T-Girder	25
3	तुम्लिङ्गटार एयरपोर्ट- होकिसे पाँचखपन जोड्ने समाखोलामा सडक पुल, संखुवासभा	संखुवासभा	35,000.00	29,556.39	84.45%	100%	100%	100%	100%	100%	Prestressed	70
4	मोटरेकल सडक पुल समापोखरी ६	संखुवासभा	2,500.00									
5	हेवा खोला पुल, चैनपुर, न.पा. ६ (खादावारी-सिडलिङ- चैनपुर सडक)	संखुवासभा	10,000.00									
6	पिलुवा खोला पुल, बिहिवारे, चैनपुर न.पा. १ (गुफापोखरी- चैनपुर-बाहकिसे सडक)	संखुवासभा	10,000.00									
7	समाखोला र लडखुवा खोला सडकपुल- समापोखरी बहकिसे, संखुवासभा	संखुवासभा	10,000.00									
8	हेवा दोभान पिपलोटार पाँचखपन न.पा. ४ र चैनपुर न.पा. ११ जोड्ने हेवा खोला सडक पुल	संखुवासभा	10,500.00									
9	तुम्लिङ्गटार चेवावेशी हेलुनवेशी जोड्ने चेवा खोला सडक पुल	संखुवासभा	5,000.00									
10	आटराई-२ पाक्थिम र फुदाप ५ नामिनतार जोड्ने कोया खोला मोटरेकल पुल, तेहाथुम	तेहाथुम	8,500.00									

1	पोकली खोला सडक पुल, लिमिटे पोकली झरना ककनी सडक, ओखलढुङ्गा(सडक पुल)(DPR समेत)	5000.00	5000																	
2	मोर्लुङ्ग खोला मान्दे दोभान, ओखलढुङ्गा(सडक पुल)	1000.00	995.742																	
3	जुर्पा घाट मोटरबल पुल सोलु, सोलुखुम्बु(सडक पुल)	1000.00	994.907																	
4	खहरेखोला सडकपुल नेचा वेताथारी बडा नं ४ बडारेघाट सल्यान १, सोलुखुम्बु(सडक पुल)	5000.00	3084.087																	
5	मोर्लुङ्ग खोला दिप्ली पुल रागादिप मोर्लुङ्ग 8 र मोर्लुङ्ग 5 जोडन ओखलढुङ्गा	8000.00	0.000																	
6	हुडे खोला सडक पुल, टारकेवारी - गानंगटार सडक, ओखलढुङ्गा(सडक पुल)	8000.00	0.000																	
7	पुक्तिग खोला पुल, विपलाटे विगुटार सडक, ओखलढुङ्गा	20000.00	६०७९																	
	जम्मा (संघ तर्फे)	४८०००,०००	१६११४.००७	34%																
	जम्मा पूर्वधारविकास कार्यालय ओखलढुङ्गाको	134,000.00	40,655.70	30.34%																
१	देवी गाउ सिरान लेडुवा मोटरपुल धरान-५, सुनसरी	0.00	०	60%	100%	100%	100%	100%	100%										RCC T Beam	Slab को काम बाकि
२	दत्तकिच्चा खोला पुल रामथुनी, ९	5000.00	३८९८	76%	100%	100%	100%	100%	100%										RCC T Beam	सम्पन्न

४	सिंधिया खोला पक्के पुल परीपकारघाट विराटनगर	मोरङ	5000.00	५,०००	100%	95%	100%	100%	90%	RCC T Beam	60.00	approach को काम बाँकी
५	खदम खोला पुल	मोरङ	2500.00	०	0%	35%	80%	80%		RCC T Beam	50.00	Pile कार्य मात्र भएको
५	मदाखोला पक्के पुल, सुन्दर हर्षेर न.पा. ३, मोरङ्ग(सडक पुल)	मोरङ्ग	2500.00	०	0%	48%	100%	100%	0%	RCC T Beam	25.00	Slab को काम बाँकी
६	भलुवा खोला पुल केराबारी गाउँपालिका वडा नं ९, देवि झोडा सिरान खरघारी	मोरङ्ग	500.00	०	0%					Design and Build	130.00	टेन्का आहान भएको
७	पथरी सतिधरे ३ किराती चौक पूर्व गोही होलीमा पक्के पुल निर्माण मोरंग	मोरङ्ग	500.00	१९९	40%					Prestress	35.00	टेन्का मुल्यांकन चरणमा
८	फुङनाम चौक २ कितिपुर बजार जोड्ने पथरी होलीमा पुल पथरी सतिधरे, मोरंग	मोरङ्ग	500.00	१९९	40%					Prestress	40.00	टेन्का मुल्यांकन चरणमा
९	लावा खोला पक्के पुल निर्माण	मोरङ्ग	0.00	०						Prestress	35.00	टेन्का मुल्यांकन चरणमा
१०	डामाभिस्टा बजार पूर्व भुल्का डोवा जोड्ने बाटोमा कट्टसुखोला पुल निर्माण जनताबाँध	मोरङ्ग	300.00	१७३	58%					RCC T Beam	25.00	टेन्का मुल्यांकन चरणमा
११	रामी खोला कलभट्ट निर्माण, उलावरी १	मोरङ्ग	500.00	०	0%					Box Culvert	4 Cell (8x3)	टेन्का मुल्यांकन चरणमा
१२	मदाखोला पुल, मृगोलिया चौक	मोरङ्ग	1500.00	०	0%					RCC T Beam	20.00	टेन्का मुल्यांकन चरणमा
१३	वका टोल तथा शाक्ति टोल हुँदै वडा नं ६ र ७ को सिमानामा रहेको कजला खोलामा पुल	मोरङ्ग	500.00	८९	18%					RCC T Beam	25.00	टेन्का मुल्यांकन चरणमा
१४	सिंधिया खोलाको पक्की पुल विराटनगर - कटहरी जोड्ने	मोरङ्ग	१०००	९९३	99%					Prestress	75.00	टेन्का मुल्यांकन चरणमा

ख)	जम्मा पूर्वधार विकास कार्यालय सौरको	20,300.00	10,470.71	52%						
1	मेरिङ्गेन पा ३ र मिखाखोला गा.पा. १ जोडने मनाखोलामा मोटेरबल पुल ताप्लेजुङ्ग	10,000.00	-	0%						श्रोत सुनिश्चिता तथा बहुकार्य स्वीकृति प्रकृत्यामा।
क)	जम्मा पूर्वधार कार्यालय पूर्वधारको प्रदेशा तर्फ	1,018,091.00	709,273.16	69.67%					0,000	0,000
	जम्मा (संघ तर्फ)	214,186.00	130,839.88	61.09%						1,390.10
	कूल जम्मा (प्रदेश+संघ)	1,232,277.000	840,113.046	68.18%						

आ.व. ०८१/८२ को झोलुङ्गे पुलहरूको प्रगति अवस्था

सि.नं.	आयोजनाको नाम	जिल्ला	आ.व. 2081/82 को		वार्षिक प्रगति (प्रतिशतमा)	पुलको किसिम (D/N/Truss type)	लम्बाई (मी.)	कैफियत
			वार्षिक विनियोजित बजेट	वार्षिक खर्च रकम				
क)	प्रदेशा तर्फ							
1	11.4.7.1087 ओखबोटे झो.पु. खेवाधाम खोला फालेलुङ ३ पाँचथर	पाँचथर	५००.०००	४९६.६४६	99%	D-Type	160	LSTB- विस्तृत आयोजना प्रतिवेदन तयार भएको।
2	11.4.7.1088 इडसुवा झो. पु. ड्याक्रे खोला फालेलुङ - ६ पाँचथर	पाँचथर	२५००.०००	२५००.०००	100%	D-Type	120	निर्माण कार्य सम्पन्न भई बजेट अभावले गर्दा शुरुवाती हुन नसकेको।
3	11.4.2.875 खामसेवा खोला झो. पु. निर्माण, पाँचथर	पाँचथर	५०००.०००	४९९९.९९९	100%	D-Type	118	
4	11.4.2.878 ओखबोटे खेवाधाम खोलामा झो. पु. निर्माण, पाँचथर	पाँचथर	४५५०.०००	४६४०.३९८	98%	D-Type	89	सम्पन्न भएको।
5	11.4.8.330 खामसेवा खोला झो. पु. सिरिजङ्गा - ६ ताप्लेजुङ	ताप्लेजुङ्ग	३०००.०००	३०००.०००	100%	D-Type	94	निर्माण कार्य सम्पन्न भई बजेट अभावले गर्दा शुरुवाती हुन नसकेको।
6	11.4.8.331 टोदने बारी सेपि झो. पु. कडेनी खोला फिदिम-१४ पाँचथर	पाँचथर	३०००.०००	३०००.०००	100%	D-Type	100	

7	11.4.8.332 सार्क दोभान झो. पु. नावाखोला मिकलाजुड ७/३ पाँचथर	पाँचथर	३०००.०००	२९९९.९९९	100%	100%	D-Type	118	
8	11.4.8.333 खड्काला झो. पु. फिदिम १०/११ पाँचथर	पाँचथर	२७२५.०००	२७२५.०००	100%	100%	D-Type	89	
9	11.4.8.334 वतिसे इनाती झो. पु. तिवुखोला फाल्गुनन्द - ३ पाँचथर	पाँचथर	३०००.०००	३०००.०००	100%	100%	D-Type	93	
10	11.4.8.336 लसुने झो. पु. सावाखोला मिकलाजुड - २ पाँचथर	पाँचथर	३०००.०००	२९९९.९९९	100%	100%	D-Type	82	
11	11.4.8.337 कामीटार वाडोथरा झो. पु. फिदिम ७/१३ आसावा खोला पाँचथर	पाँचथर	३०००.०००	३०००.०००	100%	100%	D-Type	114	निर्माण कार्य सम्पन्न भई बजेट अभावले गर्दा भुक्तानी हुन नसकेको ।
12	11.4.8.338 सिरुवानी फागुटार झो. पु. लुवाफु खोला फाल्गुड - ८ पाँचथर	पाँचथर	३०००.०००	३०००.०००	100%	100%	D-Type	60	
13	11.4.8.339 सिरुवानी चिन्ने पाखा झो. पो. भयाङ खोला फिदिम - १३/१४ पाँचथर	पाँचथर	३०००.०००	२९९८.०००	100%	100%	D-Type	108	
14	11.4.8.340 बुढाकुलुङ कामी गाउँ झो. पु. सिरुने खोला फुङलिङ - १० ताप्लेजुङ	ताप्लेजुङ	४४०.०००	४३३.२४८	98%		D-Type	142	LSTB- विस्तृत आयोजना प्रतिवेदन तयार भएको ।
15	11.4.8.341 लामाङ खोला झो. पु. लामाङ खोला सिरिचडगा - ६ ताप्लेजुङ	ताप्लेजुङ	३०००.०००	२९९९.९९९	100%	100%	D-Type	94	
16	11.4.8.342 फाल्गुड २ वनपाले वाट फाल्गुड ३ जोडने झो. पु. फाल्गुड गापा पाँचथर	पाँचथर	३०००.०००	२९९९.९९९	100%	100%	D-Type	102	निर्माण कार्य सम्पन्न भई बजेट अभावले गर्दा भुक्तानी हुन नसकेको ।
17	11.4.8.343 जोगिडाडा आरबोटे जोडने झो. पु. पयावा दोभान पमनि मिकलाजुड ६ र ३ एकू जोडने झो. पु.	पाँचथर	३०००.०००	२९९९.९९९	100%	100%	D-Type	120	
18	11.4.8.346 फाल्गुड ५ विजेदार फाल्गुड ७ एकू जोडने झो. पु.	पाँचथर	३०००.०००	३०००.०००	100%	100%	D-Type	112	सम्पन्न भएको ।
19	11.4.8.347 हेवाखोला वलिभन्ने चोयावन झो. पु. पुल फाल्गुड ४ गुप्ति	पाँचथर	२०००.०००	२०००.०००	100%	100%	D-Type	55	
20	11.4.8.348 सचिदार -बिरबोटे झो. पु. पुल फाल्गुड-४	पाँचथर	२०००.०००	२०००.०००	100%	100%	D-Type	80	निर्माण कार्य सम्पन्न भई बजेट अभावले गर्दा भुक्तानी हुन नसकेको ।
21	11.4.8.349 भयाङ खोला सिउरेनी पुछार झो. पु. पुल फिदिम १३ र १४	पाँचथर	४०००.०००	३९९९.९९९	100%	100%	D-Type	120	
22	11.4.8.350 फिदिम १२ र १० नम्बर जोडने वाधिजुङ झो. पु. पुल	पाँचथर	४०००.०००	४०००.०००	100%	100%	D-Type	101	सम्पन्न भएको ।

23	11.4.8.351 सजंगा आहाले किवा खोला झोलुङ्गे पुल हिलिहाड-६	पौचथर	१०६.०००	८३५.८६७	92%	0%	D-Type	60	जग्गा विवादले गर्दा निर्माण कार्यान्वयन हुन नसकेको ।
24	11.4.8.352 खास्सेवा खोला सुदार प पौवाव जोड्ने झोलुङ्गे पुल श्रीजंगा ६ तान्लेजुङ्गे	तान्लेजुङ्गे	४०००.०००	४०००.०००	100%	100%	D-Type	91	सम्पन्न भएको ।
25	11.4.8.353 बुडकुलुड कामीगाउ सितने खोला झोलुङ्गे पुल फु.न पा १ तान्लेजुङ्गे	तान्लेजुङ्गे	३८००.०००	३७२७.८४६	98%	100%	D-Type	60	सम्पन्न भएको ।
	जम्मा (प्रवेश तर्फ)		७२६२१.०००	७२३५६.९९६	100%			२४८२.०००	
	संघ तर्फ								
1	11.4.8.314 नोकपाघाट चोकपुरघाट झो.पु.; त्रिदोषी दोभान, हिलीहाड २ आठराई २; पौचथर	पौचथर	५००.०००	३९३.२४०	79%		D-Type	211.2	
2	11.4.8.316 चौरिपाक तीन सिमाना फलाटे झो.पु.; फालेलुड ३ चारराते, पौचथर	पौचथर	५००.०००	३९३.२४०	79%		D-Type	241	LSTB- विस्तृत आयोजना प्रतिवेदन तयार भएको ।
3	11.4.8.317 स.त्रि.डी. काबेलीखोला सिरिजंगा तलोक	तान्लेजुङ्गे	५००.०००	३९३.२४०	79%		D-Type	237.5	
	जम्मा (संघ तर्फ)		१५००.०००	११७९.७२०	79%			६८९.७००	
	जम्मा पूर्वधार कार्यलय पौचथरको		74.121.00	73.536.72	99.21%			3,171.70	
क)	प्रवेश तर्फ								
1	चाँडु खोला सिम्ले जाने बाटोमा झो.पु. कमल-५, झापा	झापा	100.00	-	0.00%	0%	N Type	184.6	बहुवर्षीय ठेक्का प्रक्रियामा रहेको
2	नवीनचोक झो पु मान्सेबुङ्गे, इलाम	ईलाम	100.00	-	0.00%	0%	N Type	146.8	
3	रतुवाखोला झो.पु. बाधमारा, माइसेबुङ्गे १ र २ इलाम	ईलाम	2,000.00	1,999.99	100.00%	40%	N Type	65	फेब्रिकेटेड स्टिल पार्ट्स हरु साइटमा स्पाइ भएको
4	फाकफोकखोला झो.पु. फाकफोकथुम १ र २ इलाम	ईलाम	2,000.00	1,428.46	71.42%	40%	Truss	24	
5	मावाखोला झो.पु. चुलाचुली वडा नं. ६ र माइसेबुङ्गे वडा नं.6 इलाम	ईलाम	1,000.00	-	0.00%	0%	N Type	180	LSTB (DPR गर्नु पर्ने)
6	मेचीनगर ८ गरी गाँउ बाट मेची नगर ९ लिला बस्ति बुद्धशान्त ५ जोड्ने निर्दा नदिमा झो.पु निर्माण	झापा	1,000.00	-	0.00%	0%	N Type	150	
7	वित्तोमोड न.पा २ बाट कन्काई -९ जाने बाटोमा पर्ने २० मि. टुस पुल निर्माण वित्तोमोड न.पा २	झापा	2,000.00	1,999.61	99.98%	40%	Truss	२८	फेब्रिकेटेड स्टिल पार्ट्स हरु साइटमा स्पाइ भएको

क्र	कटहरडाँगी आ वि जाने बाटोको अटुवा खोलामा टर्स पुल बाह्रदशी ५ झापा	झापा	५,०००.००	४,९९३.१६	९९.८६%	४०%	Truss	५६
	जम्मा पूर्वाधार विकास कार्यालय झापाको (प्रदेश)		१३,२००.००	१०,४२१.२२	४६%	२०%		
(ख)	संघ तर्फ							
१	ठूलो डुरुङ्गे खोला झो पु रोड गा पा ५ र ६ इलाम	इलाम	५००.००	-	०%	०%	D Type	१६०.००
२	काईलाटार झो.पु.माई खोला, इलाम नपा ८-१०, इलाम	इलाम	५००.००				D Type	१७९.००
	जम्मा (संघ तर्फ)		१,०००.००	-	-			
	कुल जम्मा (प्रदेश+संघ)		१४,२००.००	१०,४२१.२२	७३%			
१	लम्सुवाघाट, अरुण नदि, भोजपुर	भोजपुर	१०,०००.००	६,०३१.७८	६०.३२%		N (LSTB)	२०३.८
	जम्मा पूर्वाधार विकास कार्यालय भोजपुरको		१००००	६०३१.७८		०		२०३.८
१	अम्बेडाडा बाट साकी डाँडा तने रिट्टे खोलामा झो.पु. तेहथुम	तेहथुम	४०००.००	१९६९.९१	४९.२५%	१००%	D type	
२	तुम्बिगाटार लम्सुवाघाट झो.पु. पृथुङ्गमागाँ	संखुवासभा	१५००.००	९७१.९६	६४.८०%	१००%		
३	धर्मद्वी गा.पा. तिमदीभन झो.पु.	संखुवासभा	४०००.००	०.००	०.००%	०%		
४	नेपालकै अग्लो बहु पर्यटकीय झोलुगे पुल DPR निर्माण योजना, संखुवासभा	संखुवासभा	१५००.००	३९७.२०	२६.४८%	१००%		
५	सडेकमा चोकटे जोड्ने झो.पु., मकालु-५, संखुवासभा	संखुवासभा	४०००.००	३४४१.४२	८६.०४%	१००%	Steel Truss	
६	घोटे झो.पु. निर्माण, सिलिचोग ३, संखुवासभा	संखुवासभा	२०००.००	१२४७.५४	६२.३८%	६५%	D type	-
	जम्मा पूर्वाधार विकास कार्यालय संखुवासभाको		११७०००.०००	८०२८.०२	४७%			०.०००
१	जलजले जग्गेटार झो.पु बैधनाथ खोला, उदयपुरगढी ६, उदयपुर	उदयपुर	१८०	१७६	९८%	१००%	N-Type	१००
२	तावा खोला झोपू कटारी ७ धरम भकारी माझी टोल जाने	उदयपुर	१४४०	१४३४	१००%	१००%	N-Type	११७
३	तावा खोला झोपू पुल उदयपुर	उदयपुर	१८०	१७६	९८%	१००%	N-Type	१००
४	रावा खोला झो पु केपिलासगढी र रैसुलुबर्क जोडने	खोटाङ	०			७५%	D-Type	६६

5	खोन्मा तापखोला झो पु केपिलासगढी गा.पा ३ खोटाङ	खोटाङ	०			100%	D- Type	111	सम्पन्न, भुक्तानी बाँकी, चालु आ.व.को कार्यक्रममा नपरेको
6	वगपती विद्यालय देखि पारीगाउँ जोड्ने झो.पु क.न.पा.६, उदयपुर	उदयपुर	५३३०	५३२३	100%	100%	N-Type	120	चालु आ.व. मा सम्पन्न
7	कोरिया खोला झो.पु वि.न.पा.५	उदयपुर	४७५०	४७४१	100%	100%	N-Type	100	चालु आ.व. मा सम्पन्न
८	शिवनगर खोला जोपिटोल त्रियुगा नदि झोपु चौमपा १० उदयपुर	उदयपुर	२५००		0%	0%	New		दोहोरियाको, ३०,१५५, संघबाट पनि सभै भएको
१०	बलान खोला तुइन निर्माण नैनाटार र गिरिटोल उदयपुरगढी-७, उदयपुर	उदयपुर	२०००	१९३६	97%	50%	D-Type	116	केवल तान्नै अवस्थामा
१२	रुपनी डुंगरे खोला झो.पु. उदयपुरगढी -६	उदयपुर	२०००	१८९३	95%	50%	D-Type	96	केवल तान्नै अवस्थामा
१३	रौतामाई गा.पा. २ र ३ लाफगाउँ खकिन खोला जोड्ने ट्रेस पुल निर्माण, उदयपुर	उदयपुर	२०००		0%	0%	New		संशोधन गरी पक्की पुल बनाउने
१४	पान्तले र चम्पेटार जोड्ने बलान खोला झोलुङ्गे पुल निर्माण, उदयपुरगढी-७, उदयपुर	उदयपुर	२०००	१९३८	97%	90%	D-Type	98	सम्पन्न हुने अवस्थामा
	बन्मा पूर्वाधार विकास कार्यालय उदयपुरको		22,380.00	17,618.38	78.72%			1,024.00	
क)	प्रदेश तर्फ								
१	मण्डखोला ट्रेस पुल, सोलु दुधकुण्ड-2	ओखलढुंगा	२५००.०००	९३.६२९	0%	5%	Truss	२८	
२	पेकरनासा खोला ट्रेस पुल, सोलु दुधकुण्ड-11	सोलुखुम्बु	२५००.०००	१२१.९०६	0%	5%	D	७४	
३	विरोटा सिल्खु खोला झो.पु. चम्पादेवी-३, ओखलढुङ्गा	सोलुखुम्बु	२५००.०००	०.०००	0%	100%	D	६१	
४	फेरिछे झो.पु. खुम्बुपासाङ्ग ल्हासु गापा	ओखलढुंगा	२५००.०००	११२८.५४५	45%	95%	D	१०९	
५	सिस्ने खोला झो.पु. सि.न.पा.४ र २ जोड्ने भगौरे, ओखलढुङ्गा	सोलुखुम्बु	२५००.०००	७६८.३०३	31%	100%	D	९४	
६	धोविखोला झो.पु. रामपुर र खरीचौर जोड्ने मोलुङ्ग	ओखलढुंगा	२५००.०००	०.०००	0%	100%	D	१२०	
७	मोलुङ्ग खोला झो.पु. मुलखाङवाट जलजले मोलुङ्ग २ र ४	ओखलढुंगा	२५००.०००	४४.४९३	2%	5%	D	१९९	
८	रान्चे खोक्सेली झो पु सि.न.पा १ ओखलढुङ्गा	ओखलढुंगा	२५००.०००	४४.४९४	2%	5%	D	१९६	
९	सोलुखोला सोलाखर्क झो पु सोलु दुधकुण्ड न.पा ७ सोलुखुम्बु	ओखलढुंगा	२५००.०००	७६.१३३	3%	5%	D	२११	
१०	नाला झो.पु., खुम्बु पासाङ्गलामु गा.पा.-4	सोलुखुम्बु	२५००.०००	२२६.५७७	9%	5%	D	८७	
११	घट्टेखोला झो.पु., दुधकोशी-5	सोलुखुम्बु	२५००.०००	१४८.९११	6%	5%	D	१०९	
१२	मेड्खु खोला झो.पु., सोताङ-2	ओखलढुंगा	२५००.०००	८८.६६८	4%	5%	Truss	३२	

क्र	चेम्बुखोला झो.पु., सोताड-2	आखलढुंगा	२५००.०००	१७२.२३१	7%	5%	D	१२०
१४	थुलु बलबुरो दोभान झो.पु., सोताड-4	सोलुखुम्बु	२५००.०००	१४८.०४१	6%	5%	D	९२
१५	थोन्दो झो.पु., महाकुलुङ्ग-2	सोलुखुम्बु	२५००.०००	११३.४२६	5%	5%	D	४८
१६	छोपुखोला टुम्बुन निर्माण थुलुडुधुकोशी-४, सोलुखुम्बु	सोलुखुम्बु	२५००.०००	११९.९७१	5%	5%	D	६७
	जम्मा (प्रदेश तर्फ)		४००००.०००	३२९५.३२८	8%			१६४७.२००
	जम्मा पूर्वाधार विकास कार्यालय ओखलढुङ्गाको		40,000.00	3,295.33	8.24%			1,647.20
१	मरिया बक्राहा टुम्बुल, सुनवर्सी 1 चप्रमारी मियाटोलबाट गोपाल थापा टोल जाने सडक	मोरङ	10,000.00	७,८८७.१७	७८.८७%	100%	Truss	३२.००
२	मरिया बक्राहा टुम्बुल, सुनवर्सी 1 कुईकेल टोलदेखि जोगीधाम जोड्नेमोरङ	मोरङ	10,000.00	७,७६१.००	७७.६१%		Truss	३२.००
३	सुङखोला झो पु निर्माण बेलवारी नया १, २	मोरङ	6,800.00	४,९२९.००	८७.१९%	१००.००%	LSTB	१७०.२०
४	विराटनगर १४ र जहदा ३ जोड्ने सिधिया नदीको बैरियाघाट मा झो.पु., मोरङ	मोरङ	5,000.00	४,३३३.००	८६.६६%	१००.००%	N Type	१०५.००
५	खयर घारी लोहन्ना खोला झोपू, केरावारी ९, मोरंगा	मोरङ	0.00				N Type	१५१.००
६	रतुवा खोला झो.पु. मिर्चडाँगी रतुवामाई-3	मोरङ	0.00				Multi Span N type	७०९.४७
७	केरावारी-4 खोलाघारी, मुगु खोला झो.पु.	मोरङ	5,000.00	४,०००.००	१००.००%	८०.००%	D Type	७६.००
८	शंकर भुजेलको घर देखि दक्षिण बढा जाने होलीमा टुम्बुल, सुनवर्सी १	मोरङ	2,500.00	२,४००.००	९६.००%	२५.००%	Truss	28.00
९	सरस्वति आधारभुत विद्यालयबाट पूर्व पट्टि तेलि खोलामा टुम्बुल निर्माण उर्लावारी ०२ सिरङ्घार मोरङ	मोरङ	1,000.00	885.00	८८.५०%	२३.००%	Truss	24.00
१०	याम थापाको जग्गा देखी पश्चिम सन्थाल टोल जाने कजला खोलामा टुम्बुल, रतुवामाई १	मोरङ	1,500.00	1,239.00	८२.६०%	२६.००%	Truss	28.00
११	नया वजार बाट दक्षिण बक्रा टोल हुदै सिजुवा केरावारी जोड्ने बाटो टुम्बुल, रतुवामाई ७	मोरङ	1,500.00	1,225.00	८१.६७%	२५.००%	Truss	28.00
१२	टिका चापगाईको घर देखि उत्तर अल्टाई होलीमा टुम्बुल रतुवामाई ५ मोरङ	मोरङ	2,000.00	1,948.00	९७.४०%	२५.००%	Truss	28.00
१३	बेलवारी १ र २ जोड्ने झुलुङ्गे पुल, बेलवारी न.पा. मोरङ	मोरङ	2,000.00	523.31	२६.१७%			
ख)	संघ तर्फ		47,300.00	39,130.48	82.73%			

१	वरबोटगाउँ सानो सफेबागाउँ झो.पु.; सफेबा खोला; मिक्लाजुङ गापा; मोरङ	मोरङ	500.00	484.00	97%			
२	धुर्पागाउँ तेसागाउँ झो.पु.; तेली खोला; मिक्लाजुङ गापा; मोरङ	मोरङ	500.00	484.00	97%			
	जम्मा (संघ तर्फ)		1,000.00	968.00	96.80%			
	कुल जम्मा(प्रदेश+संघ)		48,300.00	40,098.48	83.02%			
(ख)	संघ तर्फ							
1	11.4.8.314 नोकपाघाट चोकपुरघाट झो.पु.; त्रिवेणी दोभान; हिलीहाड २ आठराई २; पाँचथर	पाँचथर	500.00	-	0%			LSTB- विस्तृत आयोजना प्रतिवेदन तयार हुने प्रकृत्यामा ।
2	11.4.8.316 चोरीपाक तीन सिमाना फलाटे झो.पु.; फालेलुङ ३ चारराते; पाँचथर	पाँचथर	500.00	-	0%			
3	11.4.8.317 स.बि.डी. काबेलीखोला सिरिजंगा तेलोक	ताप्लेजुङ	500.00	-	0%			
	जम्मा पूर्वाधार विकास कार्यालय पाँचथरको		1,500.00	-	0%			
(क)	प्रदेश तर्फ							
1	चाँदु खोला सिम्ले जाने बाटोमा झो.पु. कमल-५, झापा	झापा	100.00	-	0.00%		N Type	बहुवर्षीय टेक्ना प्रक्रियामा रहेको
2	नवीचोक झो पु मान्सेबुङ, इलाम	इलाम	100.00	-	0.00%		N Type	
3	रतुवाखोला झो.पू. बाघमारा, माइसेबुङ १ र २ इलाम	इलाम	2,000.00	1,999.99	100.00%		N Type	फेब्रिकेटेड स्टिल पार्ट्स हरु साइटमा स्पाइ भएको
4	फाकफोकखोला झो.पू. फाकफोकथुम १ र २ इलाम	इलाम	2,000.00	1,428.46	71.42%		Truss	
5	मावाखोला झो.पू. चुलाचुली वडा नं. ६ र माइसेबुङ वडा नं.6 इलाम	इलाम	1,000.00	-	0.00%		N Type	LSTB (DPR गर्नु पर्ने)
6	मेचीनगर ८ गरी गाँउ बाट मेची नगर ९ लिला बस्ति बुद्धशान्त ५ जोड्ने निर्दा नदिमा झो.पु निर्माण	झापा	1,000.00	-	0.00%		N Type	
7	वित्तमोड न.पा २ बाट कन्काई -९ जाने बाटोमा पर्ने २० मि. टुस पुल निर्माण वित्तमोड न.पा २	झापा	2,000.00	1,999.61	99.98%		Truss	फेब्रिकेटेड स्टिल पार्ट्स हरु साइटमा स्पाइ भएको
8	कटरडाँगी आ बि जाने बाटोको अदुवा खोलामा टुस पुल बाहदशी ५ झापा	झापा	5,000.00	4,993.16	99.86%		Truss	
	जम्मा पूर्वाधार विकास कार्यालय झापाको (प्रदेश)		13,200.00	10,421.22	46%			

ख)	संघ तर्फ								
1	दूलो दुरन्ने खोला झो पु रोड गा पा ५ र ६ इलाम	इलाम	500.00	-	0%	0%	D Type	160.00	LSTB (DPR गर्नु पर्ने)
2	काईलाटार झो.पु.माई खोला, ईलाम नपा ८-१०, ईलाम	ईलाम	500.00				D Type	179.00	बहुवर्षीय ठेका प्रक्रियामा रहेको
	जम्मा पूर्वाधारविकास कार्यालय झापाको		27,400.00		0%				
	जम्मा (संघ तर्फ)		28,900.00		0%				
	कुल जम्मा (प्रदेश+संघ)		77,200.00	40,098.48	52%				

नयाँ स्वीकृत बहुवर्षीय आयोजनाहरूको विवरण

क्र.स.	प्रस्तावित आयोजनाको नाम	जिल्ला	प्रस्तावित आयोजनाको कुल लागत (रु. हजारमा)	प्रस्तावित आयोजनाको स्वीकृत रकम (रु. हजारमा)	कैफियत
क) सडक तर्फका आयोजनाहरू					
१	खानीडाँडा विमानस्थल देखि यम्खा रातमाटा दिप्लुंग चुईचुम्मा गाउँपालिकाको कार्यालय हुँदै पंचमी बजारसम्म सडक स्तरोन्नती खोटाङ्ग	खोटांग	३०००००.००	३०००००.००	
२	रानीवास रौतापोखरी रसुवाघाट सडक (रानीवास डहरे रौतामाई खण्ड)	उदयपुर	३४४४२९.००	१५००००.००	
३	फुलवारी राजगढ सडक स्तरोन्नती बाह्रदशी झापा	झापा	९९९८५.००	१०००००.००	
४	रुडसुड चौक गोर्खे बजार माने डाँडा माई जोगमाई गापा जोड्ने सडक सुर्योदय नपा ३ ईलाम	ईलाम	१३४१४५७.००	१०००००.००	
५	मदनपुर हल्मसा सामुदायिक भवन सिरान हुदै फर्सिबारी सडक अर्जुनधारा १ झापा	झापा	३५९३७२.००	१०००००.००	
६	हर्कटे रम्भाङ्ग सलकपुर निन्दा सडक, सु.न.पा रोड	ईलाम	८९९२९७.००	१०००००.००	

७	हिले उत्तरपानी छिन्ताड ज्यामिरे सडक	धनकुटा	११६३०७९.००	२०००००.००
८	भोजपुर मानेभञ्ज्याङ बैकुण्ठ बासीखोरा बालाखा रानीटार सडक (रामप्रसादराई गा.पा. छापगाउँ बासिखोरा आमचोक युं बालङ्गखा खण्ड -तेश्रो प्याकेज)	भोजपुर	१६२६८८१.००	२०००००.००
९	महालक्ष्मी न.पा. नागेश्वर मार्ग रामबजार गठ जितपुर हुँदै सिधुवा बजारसम्म सडक बहुवर्षीय	धनकुटा	७५०८८१.००	२०००००.००
१०	फुडलिङ तोकमेडाँडा सल्लेरी दोखु कामीडाँडा थेचम्बु चाक्सीवोटे हुँदै खाम्देम्बे तेल्लोक मर्मखे याम्फुदे कंचनजंघा बेस क्याम्प सडक आयोजना कार्यान्वयन	ताप्लेजुंग	७५१३२७	३०००००
११	फिदिम शिवालय नाडलपा फजाङ्ग छिन्तापु सडक स्तर उन्नती	पाँचथर	६८८२०१	१०००००
१२	नवलपुर पलापु ताप्के डाडा फलाटे भन्ज्याङ ककनी ओखलढुंगा	ओखलढुंगा	९२३२५०.००	१०००००.००
१३	नेले सोताड महाकुलुङ सडक स्तरोन्नति	सोलुखुम्बु	१४४६७३४.००	३०००००.००
१४	संक्रान्ती बजार देखि खाम्तालुंग हुँदै सन्दु भण्डारी डाँडा सडक निर्माण, तेहथुम दोश्रो खण्ड (गन्नः १०+५४० देखि गन्नः २७+९३७.४१ सम्म)	तेहथुम	९४२७५०.००	४७१३७५.
१५	नेपालटार मंगलबारे सडक, ईलाम	ईलाम	२०००००	२०००००
	जम्मा		११८३७६४३.००	२९२१३७५.००
ख) पक्की पुल तर्फका आयोजनाहरू				
१	जहडी मरुवा तित्रीबोट पक्की पुल क.न.पा.४	उदयपुर	१०१८७४.००	१०१८७४.००
२	तिनतलेबाट चुहाड जोड्ने तावा खोलामा पक्की पुल क.न.पा. ५, उदयपुर	उदयपुर	१५२८३४.००	१५२८३४.००
३	तावाखोला मोटेरवल पुल निर्माण उदयपुर गडी १ र ५ ब्वाँसे कुकुन्टार	उदयपुर	८५६५९.००	८५६५९.००
४	रुवा फेदी बुवाखोला पक्की पुल जातेढुंगा गा.पा. १, देविस्थान	खोटांग	२५६९६०.	२५६९६०.

५	कुभिण्डे हैवुर जोड़ने लोचा खोला मोटरवल पुल रावावेशी गा.पा. खोटाड	खोटांग	५११४६.	५११४६.
६	ताप खोला सडकपुल (दित्केला मझुवागढी न.पा. पतेखा ताप खोला शनिबरे खार्तानेखा केपिलासगढी जोड़ने सडक)	खोटांग	८६८४९.	८६८४९.
७	माडीवास खोला सडकपुल (चौदण्डीगढी न.पा. बेलटार देखि शिखरमाडी जाने सडक)	उदयपुर	१५०१५७.	१५०१५७.
८	बसाहा शनिबारे विरेन्द्र चोक रानीटार सडक कालेखोलामा पक्की पुल निर्माण चौ.न.पा. ३ र ४ उदयपुर	उदयपुर	१०४०५२.	१०४०५२.
९	बाह्रदशी गापा वडा नं. ३ अदुवा खोला कनाबारी सानो सडक पुल, झापा	झापा	२०१०९७.००	२०१०९७.००
१०	कुरुडखोला पुल बुधशान्ति ५ र ६ को सिमाना देखि रोड गा.पा. ५	झापा	६२६४७.००	६२६४७.००
११	दुधे खोला पक्कि कल्भर्ट निर्माण, मेचीनगर ३, झापा	झापा	५६०९९.००	५६०९९.००
१२	सूर्योदय न.पा. ९ देखि सूर्योदय न.पा. १ जोड़ने मयुङ्ग खोला सडकपूल	ईलाम	४९९७५.००	४९९७५.००
१३	देउमाई दोभान पक्की पुल, फाकफोकथुम, ईलाम (देउमाई न.पा. ५ र माडसेबुड गा.पा. १ जोड़ने पक्की पुल)	ईलाम	१०७८१०.	१०७८१०.
१४	चुलाचुली मार्गको मावा खोलामा पक्की पुल (फुङ्के शान्ति चौक) चुलाचुली-५ र ६	ईलाम	११६६०७.	११६६०७.
१५	ऐसेलु खोला पक्कि पुल निर्माण आमचौक-८, भोजपुर	भोजपुर	१०९९५९.००	१०९९५९.००
१६	थुम्लुङ्ग खोला पुल साल्पासिलिचुङ्ग गापा	भोजपुर	८२४७०.००	८२४७०.००
१७	राजारानी अठारसय सडकमा छरुवा खोला पक्की पुल निर्माण, चौबिसे-८, धनकुटा	धनकुटा	६२१४७.००	६२१४७.००
१८	तमोर करिडोर सडकमा जोड़ने हाइदेवा खोलामा मोटरवल पुल, फुङलिङ ९ र १०	ताप्लेजुंग	५११८२.२०	५११८२.२०

१९	हेवाखोला सडकपुल, फालेलुङ्ग गा.पा. वडा नं. ५ लुडमादिन र वडा नं. ३ मच्छेबुङ्ग जोड्ने	पाँचथर	१४५८३८.५०	१४५८३८.५०
२०	मेवा खोला पक्की पुल मिक्लाजुङ ५ र ६ पाँचथर	पाँचथर	८७१३१.००	८७१३१.००
२१	मेरिडदेन गा.पा. ३ र मिख्वाखोला गा.पा. १ जोड्ने मेवाखोला मोटेरेवल	ताप्लेजुंग	१२१६५१.००	१२१६५१.००
२२	निबुखोला पक्की पुल मेहेलबोटे सिस्नेरी नवमिडाँडा सडक पाँचथर	पाँचथर	१०४०९४.००	१०४०९४.००
२३	सोबुवा खोला पुल, आठराई त्रिबेणी मार्ग र हाङ्पाङ्ग जोड्ने सडकमा पर्ने पुल	ताप्लेजुंग	५७९८३.१०	५७९८३.१०
२४	पथरी शनिश्चरे ३ किराती चौक पूर्व गोही होलीमा पक्की पुल, मोरङ्ग	मोरंग	९८३००.००	९८३००.००
२५	बकटोल तथा शान्तिटोल हुँदै वडा नं. ६ र ७ को सिमानामा रहेको कजला खोलामा पुल, रतुवामाई, मोरङ्ग	मोरंग	७७५०७.००	७७५०७.००
२६	सिंघिया खोला पुल निर्माण, विराटनगर कटहरी जोड्ने	मोरंग	२५५५८९.००	२५५५८९.००
२७	मदा खोला पुल, मृगोलिया चौक, सुन्दरहरैँचा-२, मोरङ्ग	मोरंग	७७१४६.००	७७१४६.००
२८	भलुवा खोला पुल केरावारी गाउँपालिका, वडा नं. ९, देबिझोडा सिरान खयरघारी	मोरंग	३७३९१३.००	३७३९१३.००
२९	डाम्रा भित्ता बजार पूर्व भुल्काडोवा जोड्ने बाटोमा काट्नु खोला पुल, जनता बाँध, रतुवामाई, मोरङ्ग	मोरंग	७१७५८.००	७१७५८.००
३०	लावा खोला पक्की पुल मिक्लाजुंग १, मोरङ्ग	मोरंग	७४६५४.००	७४६५४.००
३१	फुडनाम चौक र किर्तिपुर बजार जोड्ने पथरी होलीमा पुल पथरी शनिश्चरे, मोरङ्ग	मोरंग	१०१३७८.००	१०१३७८.००
३२	मुसङ्खेल सुकनाम जोड्ने लम्बु खोला मोटेरेवल पुल, लालिगुराँस न.पा., तेहथुम	तेहथुम	४२१४९.००	४२१४९.००
३३	हेवा दोभान पिप्लेटार पाँचखपन न.पा. ४ र चैनपुर न.पा. ११ जोड्ने हेवा खोला सडक पुल	संखुवासभा	११८८५७.००	११८८५७.००

३४	हेवा खोला पुल, चैनपुर न.पा. ६(खादावारी-लिडलिड-चैनपुर सडक)	संखुवासभा	८५३९७.००	८५३९७.००
३५	सभाखोला पुल बाह्रबिसे ३ र ६ बिचमा, संखुवासभा	संखुवासभा	२३२४३५.	२३२४३५.
३६		संखुवासभा	९१२५७.००	९१२५७.००
३७	आठराई-२ पाक्थिम र फेदाप ५ नामिनतार जोड्ने मोटरवेबल पुल, तेहथुम	तेहथुम	६६०२२.००	६६०२२.००
३८	सिन्धुखोला पसलटार सडकपूल, लिखु-१ र चम्पादेवी-३ जोड्ने ओखलढुंगा	ओखलढुंगा	८९५२१.००	८९५२१.००
३९	लिखु खोला पुल, लिखु गा.पा. १ र रामेछापको चमेरो भिर वडा नं. ३ जोड्ने	ओखलढुंगा	१५२६६२.००	१५२६६२.००
४०	पहिरे खोला सडकपूल मोलुङ २ ओखलढुङ्गा	ओखलढुंगा	५८४४२.००	५८४४२.००
४१	भुङ्गा खोला मोटरवेबल पुल निर्माण माप्युधुकोशी ४ काकु	सोलुखुम्बु	७०५२४.००	७०५२४.००
४२	ढ्यांग्री खोला सडकपूल (सोलमारी सरङ्पाडा खण्ड), कमल गा.पा., झापा	झापा	८०२८८.	८०२८८.
४३	ठूलो नेते खोला पुल निर्माण अर्जुनधारा न.पा.-१, झापा	झापा	७७६३५.	७७६३५.
४४	मोलुङ्ग खोला दिप्ली पुल रागौदिप मोलुङ्ग ८ र मोलुङ्ग ५ जोड्ने ओखलढुङ्गा	ओखलढुंगा	७५५४३.००	७५५४३.००
४५	डुडे खोला सडक पुल, टारकेवारी-गार्नटार सडक, ओखलढुङ्गा	ओखलढुंगा	५२०४६.	५२०४६.
४६	लफादी खोला पुल, सोलमारी सरङ्पाडा खण्ड, कमल गा.पा., झापा	झापा	२९४८७.००	२९४८७.००
४७	राम्री खोला कल्भर्ट, उर्लावारी १, मोरङ्ग	मोरङ्ग	३४६९१.००	३४६९१.००
४८	गेजरिया पुल कमल ५ मंगलबारे पूर्व जाने बाटोमा (कल्भर्ट)	झापा	२०३१४.००	२०३१४.००
	जम्मा		४९१३७३६.८०	४९१३७३६.८०

गा)	झो.पु.					
१	रतुवा खोला झो.पु. मिर्चाडांगि रतुवामाई-३	मोरंग	१२९९४५.	१२९९४५.		१२९९४५.
२	चाँदु खोला सिम्ले जाने बाटोमा झो.पु. कमल-५, झापा	झापा	२५११२.	२५११२.		२५११२.
३	नवीन चौक झो.पु. मान्सेबुङ्ग, इलाम	ईलाम	२९५५३.	२९५५३.		२९५५३.
४	काईलाटार झो.पुमाई खोला; ईलाम न .पा.८-१० ;ईलाम	ईलाम	१६०१३.४३	१६०१३.४३		१६०१३.४३
५	चेमेदुखोला झो.पु., सोताड-२	सोलुखुम्बु	९३६०.००	९३६०.००		९३६०.००
६	थोन्दी झो.पु., महाकुलुङ्ग-२	सोलुखुम्बु	५०३७.००	५०३७.००		५०३७.००
७	पेकरनासा खोला ट्रेस पुल, सोलु दुधकुण्ड-११	सोलुखुम्बु	५५२२.००	५५२२.००		५५२२.००
८	नाला झो.पु., खुम्बु पासाडल्हामु गा.पा.-४	सोलुखुम्बु	१७१९१.००	१७१९१.००		१७१९१.००
९	घट्टेखोला झो.पु., दुधकोशी-५	सोलुखुम्बु	७६१८.००	७६१८.००		७६१८.००
१०	थुलु बलबुरो दोभान झो.पु., सोताड-४	सोलुखुम्बु	७५२०.००	७५२०.००		७५२०.००
११	सोलुखोला सोलाखर्क झो.पु. सोलु दुधकुण्ड न.पा ७ सोलुखुम्बु	सोलुखुम्बु	४००५४.००	४००५४.००		४००५४.००
१२	मपुङखोला ट्रेस पुल, सोलु दुधकुण्ड-२	सोलुखुम्बु	३५१०.००	३५१०.००		३५१०.००
१३	मेडखु खोला झो.पु., सोताड-२	सोलुखुम्बु	४४९७.००	४४९७.००		४४९७.००
१४	छोपुखोला ट्रेस वृज निर्माण,थुलुङदुधकोशी-४, सोलुखुम्बु	सोलुखुम्बु	५४२१.००	५४२१.००		५४२१.००
१५	राम्चे खोक्सेली झो.पु. सि.न.पा १ ओखलढुङ्गा	ओखलढुङ्गा	२३२३६.	२३२३६.		२३२३६.
१६	मोलुङ्ग खोला झो.पु. मुलखण्डवाट जलजले मोलुङ्ग २ र ४	ओखलढुङ्गा	२३०८१.	२३०८१.		२३०८१.
१७	खयर घारी लोहन्द्रा खोला झो.पु. केरावारी ९, मोरङ	मोरंग	३१३६५.	३१३६५.		३१३६५.
१८	केरावारी-४ खोलाघारी,मुगु खोला झो.पु.	मोरंग	१९४९०.	१९४९०.		१९४९०.
	जम्मा		४०३५२५.४३	४०३५२५.४३		४०३५२५.४३
घ)	भवन					
१	प्रदेश लेखा इकाई कार्यालय पाँचथरको भवन निर्माण	पाँचथर	२९,९९६.९७	२९,९९६.९७		३०,०००.००
२	मेन्छ्याम अस्पतालबाट पावर हाउस सम्मको सडक स्तरोन्नति	तेह्रथुम	३००००	३००००		३००००

भौतिक पूर्वाधार विकास मन्त्रालय प्रगति प्रतिवेदन आ.ब. २०८१/०८२

३	शहरी विकास तथा भवन कार्यालय भवन निर्माण इलाम	ईलाम	५००००.००	५००००.००
४	किरात धर्म गुरुको क्षेत्रमा गुर्योजना बमोजिम पूर्वाधार निर्माण माडसेबुँड इलाम	ईलाम	६००००.००	६००००.००
५	चिसापानी पश्चिम सामुदायिक भवन पूर्वाधार निर्माण माडसेबुंग-६	ईलाम	२९५००.००	२९५००.००
६	डिभिजन वन कार्यालय झापा अन्तर्गतका सब डिभिजनक वन कार्यालय भवन निर्माण झापा	झापा	५७२७६	५७२७६
७	दमक बहुमुखी क्याम्पसको पुस्तकालय भवन निर्माण झापा	झापा	३००००	३००००
८	पूर्वाधार विकास कार्यालय मोरंगाको कार्यालय भवन निर्माण	मोरङ	५००००.००	५००००.००
९	श्री राधाकृष्ण मन्दिर समितिको सामुदायिक भवन निर्माण पानीटंकी बिराटनगर मा.न.पा.०१, मोरंगा	मोरङ	२००००.००	२००००.००
१०	पत्रकार महासंघ खोटांग भवन निर्माण	खोटांग	३००००	३००००
११	डिभिजन वन कार्यालय ताप्लेजुड अन्तर्गतका सब डिभिजन वन कार्यालय भवन निर्माण	ताप्लेजुंग	२८७३४	२८७३४
१२	खुवालुंग क्षेत्रको गुरु योजना बमोजिम पूर्वाधार निर्माण कार्य सहिद भूमि १ धनकुटा	धनकुटा	३००००.००	३००००.००
१३	चैनपुर बजार व्यवस्थापन कार्य चैनपुर, संखुवासभा	संखुवासभा	१००००.००	१००००.००
१४	घरेलु तथा साना उद्योग कार्यालय, संखुवासभाको कार्यालय भवन	संखुवासभा	३००००.००	३००००.००
१५	पूर्वाधार विकास कार्यालय उदयपुरको कार्यालय भवन निर्माण	उदयपुर	५००००.००	५००००.००
१६	जलश्रोत तथा सिंचाई विकास डिभिजन ओखलढुंगा भवन निर्माण	ओखलढुंगा	४००००	४००००
१७	नेले बजार ढल विकास व्यवस्थापन थुलुंग दुध कोशी १ सोलुखुम्बु	सोलुखुम्बु	९६६१०.००	९६६१०.००
१८	विज्ञान तथा प्रविधि अध्ययन संस्थान केन्द्रीय प्रविधि क्याम्पसको प्रशासनिक भवन निर्माण, हात्तिसार धरान	सुनसरी	३००००.००	३००००.००
१९	बाली संरक्षण प्रयोगशाला, झुम्काको कार्यालय भवन निर्माण, सुनसरी	सुनसरी	३००००.००	३००००.००
	जम्मा		७३२,११६.९७	७३२,१२०.००

सि.नं.	आयोजनाको नाम	जिल्ला	आ.व. 2081/82 को		तेस्रो त्रैमासिक सम्मको		कार्यान्वयनको अवस्था								कैफियत	
			वार्षिक बजेट	वार्षिक खर्च रकम	वित्तीय प्रगति (प्रतिशतमा)	भौतिक वित्तीय	सडकको माटो काट्टा तथा टेवा सर्वांग, साइड ड्रेन निर्माण परी सडक जोला तथा सुचारु गर्ने कार्य (कि.मी.)	कच्ची सडक (कि.मी.)	प्रारंभिक सडक गर्ने कार्य (कि.मी.)	सडक कालोपत्रे गर्ने कार्य (कि.मी.)	सडक सोलार गर्ने कार्य (कि.मी.)	सडक उलान गर्ने कार्य (कि.मी.)	पुल संख्या	झो.पु. संख्या		
1	11.5.2.10 अन्य सडक निर्माण तथा मर्मत सुधार		५००,०००	५८७.६९	98%	100%										पहिरो सरसफाई
2	11.5.22.20 सडक सुरक्षा कार्यक्रम		५००,०००	५८७.९७	98%	100%	1									सर्खण्डे-पासोक सडकमा दुर्घटना न्यूनीकरणको लागि कार्य ।
3	11.5.22.29 प्रवेश सडकबाटार निर्मित सडक र सडकपुलको नियमित मर्मत		१,०००,०००	९,५८२.७२	96%	40%	5.5	4.5	1							विभिन्न सडकहरूको मर्मत सम्भार
4	11.5.22.30 प्रवेश सडकबाटार निर्मित सडकको लागि सडक हेरावु कार्यक्रम	पाँचथर तथा ताप्लेजुङ	१,१००,०००	१०३२.५२	94%	100%	30.39	5.28	1.71							फिदिम फातोड सडकमा परिचालन गरिएको ।
5	11.5.22.31 सडक, सडकपुल र झो पु को आकस्मिक मर्मत		२,०००,०००	१,९७६.९४	99%	100%										त्रिभुङको समग्रमा पहिरो सरसफाई/डाइभर्सन निर्माण कार्य र सो बाट अरर परेको बाटोमा आवश्यक संरक्षण समन्वयी निर्माण कार्य
6	11.5.8.10 झोलुङ्गुल मर्मत		५००,०००	५००.००	100%	100%										साँपुवाटे झो.पु. मर्मत
अन्तम पूर्वधार विकास कार्यक्रम			14,600.00	१४,०६७.८४	96%		३६.८९	९.७८	२.७१							
1	11.5.2.10 अन्य सडक निर्माण तथा मर्मत सुधार		500.00	५००.००	100%	100.0%										
2	11.5.22.20 सडक सुरक्षा कार्यक्रम		500.00		0%	0.0%										
3	11.5.22.29 प्रवेश सडकबाटार निर्मित सडक र सडकपुलको नियमित मर्मत	झापा/ईलाम	6,500.00	६,२९७.५९	97%	100.0%										
4	11.5.22.30 प्रवेश सडकबाटार निर्मित सडकको लागि सडक हेरावु कार्यक्रम		3,500.00	९,३१.३०	27%	100.0%										

4	11.5.22.30 प्रदेश सरकारद्वारा निर्मित सडकको लागि सडक हेरालु कार्यक्रम	२५००.००	१७७१.९७	71%									
5	11.5.22.31 सडक, सडकमूल र को पु को आकस्मिक मर्मत	१०००.००	१०००.००	100%									
6	11.5.8.10 झोलुपुल मर्मत	५००.००	५००.००	100%									
जम्मा पूर्वाधार विकास कार्यको सोपको		१५०००.००	१४२७०.९७	95.14%									
जम्मा		८३६००.००	६८४६०.८७	81.89%									

आ.व. २०८१/८२ मा सम्पन्न भएका सडकपुलहरू

क्र.सं.	कार्यालयको नाम	जिल्ला	सडकपुलको नाम	स्थान/लम्बाई (मि.)				
१	पूर्वाधार विकास कार्यालय पाँचथर	पाँचथर ताप्लेजुङ्ग						
					जम्मा पूर्वाधार विकास कार्यालय पाँचथर			
								०.००
२	पूर्वाधार विकास कार्यालय झापा	झापा	अदुवा खोला पुल (जनकल्याण मार्ग)	५०				
			त्रिबेणी खोला पुल	१५				
			ईलाम	५०				
			ईलाम	२५				
जम्मा पूर्वाधार विकास कार्यालय झापा				१४०.००				
३	पूर्वाधार विकास कार्यालय, मोरङ	मोरङ						
		सुनसरी	दत्तकिच्चा खोला पुल , रामधुनी-९	२०.००				
जम्मा पूर्वाधार विकास कार्यालय, मोरङ				२०.००				
४	पूर्वाधार विकास कार्यालय, भोजपुर	भोजपुर	आम्चोक दुम्माना हैखरांग हसनपुर जोडने एखुवाखोला सडक पुल, भोजपुर	३७.००				
			पडानन्द नपा ९ श्यामखोला पक्कीपुल, भोजपुर	१८.००				
			चिखुवा खोला छिन्ताग पडानन्द नपा ५ र १ जोड्ने सडक पुल	२०.००				

		ट्याम्के मैयु कोट गोगाने लेखर्क राउटे खोला सडक पुल,भोजपुर	१६.००
	धनकुटा	लेगुवा खोला मोटेरेबल पुल धनकुटा	२२.००
जम्मा पूर्वाधार विकास कार्यालय, भोजपुर			
५	पूर्वाधार विकास कार्यालय संखुवासभा	संखुवासभा	११३.००
		तेह्रथुम	७०.००
		पीङ्गुवा खोला मोटेरेबल पुल तीन्खोपरे सोलमा तेह्रथुम	२०.००
जम्मा पूर्वाधार विकास कार्यालय संखुवासभा			
1	पूर्वाधार विकास कार्यालय, उदयपुर	खोटाङ्ग	३५
		खोटाङ्ग	४०
		उदयपुर	३०
		सावा खोला, खोटेहांग गा.पा र जन्तरुंगे गा.पा जोड्ने, खोटांग	
		रसुवा खोला ढुङ्गे पुल, उदयपुर	
जम्मा पूर्वाधार विकास कार्यालय उदयपुर			
७	पूर्वाधार विकास कार्यालय, ओखलढुङ्गा	सोलुखुम्बु	१०५.००
		सोलुखुम्बु	२५.००
		ओखलढुङ्गा	२५.००
		पिखु खोला पुल, ठुइलुंग गापा ६ र २, सोलु	
		पोकली खोला सडक पुल, लिमिटी पोकली झरना ककनी सडक, ओखलढुङ्गा(सडक पुल)(DPR समेत)	
		पुक्तिग खोला पुल, बिपलॉटे विगुटार सडक , ओखलढुङ्गा	२३.५०
जम्मा पूर्वाधार विकास कार्यालय, ओखलढुङ्गा			
		जम्मा	७३.५०
			५४१.५०

आ.व. २०८०/८१ मा सम्पन्न भएका झोलुङ्गे पुलहरू

क्र.स.	कार्यालयको नाम	जिल्ला	झोलुङ्गे पुलको नाम	पुलको प्रकार (D/N/Truss)	स्थान/लम्बाई (मि.)
प्रदेश र संघ तर्फ					
१	पूर्वाधार विकास कार्यालय, पाँचथर	पाँचथर	इडसुवा झो. पु. ढ्याक्रे खोला फालेलुङ - ६ पाँचथर	D-Type	१२०.००
		पाँचथर	खाक्सेवा खोला झो. पु. निर्माण, पाँचथर	D-Type	११८.००
		पाँचथर	ओखबोट खेवाधाम खोलामा झो. पु. निर्माण, पाँचथर	D-Type	८९.००
		ताप्लेजुङ्ग	खाक्सेवा खोला झो. पु. सिरिजङगा - ६ ताप्लेजुङ्ग	D-Type	९४.००
		पाँचथर	ठोट्टने बारी सेपि झो. पु. कडेनी खोला फिदिम- १४ पाँचथर	D-Type	१००.००
		पाँचथर	साके दोभान झो. पु. नावाखोला मिक्लाजुङ ७/३ पाँचथर	D-Type	११८.००
		पाँचथर	खड्खोला झो. पु. फिदिम १०/११ पाँचथर	D-Type	८९.००
		पाँचथर	वतिसे झर्ना झो. पु. निबुखोला फाल्गुनन्द - ३ पाँचथर	D-Type	९३.००
		पाँचथर	लसुने झो.पु. सावाखोला मिक्लाजुङ - २ पाँचथर	D-Type	८२.००
		पाँचथर	कामीटार वाझोघरा झो. पु. फिदिम ७/१३ आसावा खोला पाँचथर	D-Type	११४.००

		सिस्नेरी फागुटार झो. पु. लुवाफु खोला फालेलुङ - ८ पाँचथर	D-Type	६०.००
	पाँचथर	सिरुवानी चित्रे पाखा झो. पो. भर्याङ खोला फिदिम - १३/१४ पाँचथर	D-Type	१०८.००
	ताप्लेजुङ	लामाङ खोला झो. पु. लामाङ खोला सिरिजङगा - ६ ताप्लेजुङ	D-Type	९४.००
	पाँचथर	फालेलुङ २ वनपाले बाट फालेलुङ ३ जोडने झो पु फालेलुङ गापा पाँचथर	D-Type	१०२.००
	पाँचथर	जोगिडाडा आरुबोटे जोडने झोपु पयावा दोभान पमाने मिक्लाजुङ ६ र ३	D-Type	१२०.००
	पाँचथर	फालेलुङ ५ विजेदार फालेलुङ ७ एकु जोडने झोलुङ्गे	D-Type	११२.००
	पाँचथर	हेवाखोला बलिभन्ने चोयावन झोलुङ्गे पुल फालेलुङ ४ गुप्ति	D-Type	५५.००
	पाँचथर	साँचेदार -बिरबोटे झोलुङ्गे पुल फालेलुङ-४	D-Type	८०.००
	पाँचथर	भर्याङ खोला सिउरेनी पुछार झोलुङ्गे पुल फिदिम १३ र १४	D-Type	१२०.००
	पाँचथर	फिदिम १२ र १० नम्बर जोडने वाधिलुङ झोलुङ्गे पुल	D-Type	१०१.००
	ताप्लेजुङ	खास्सेवा खोला सुदाप र पौवाव जोडने झोलुङ्गे पुल श्रीजंगा ६ ताप्लेजुङ	D-Type	९१.००
	ताप्लेजुङ	बुङकुलुङ कामीगाउ सितने खोला झोलुङ्गे पुल फु.न पा ९ ताप्लेजुङ	D-Type	६०.००
		जम्मा पूर्वाधार विकास कार्यालय, पाँचथर		२१२०.००

२	पूर्वाधार विकास कार्यालय, झापा	झापा ईलाम						
जम्मा पूर्वाधार विकास कार्यालय झापा								
१	पूर्वाधार विकास कार्यालय, मोरङ	मोरङ	लुङखोला झो पु निर्माण बेलवारी नपा १, २	N Type LSTB				१७०.२०
		मोरङ	मरिया बक्राहा ट्रसपुल, सुनवर्सी १ चप्रमारी मियाटोलबाट गोपाल थापा टोल जाने सडक	Truss				३२.००
		मोरङ	मरिया बक्राहा ट्रसपुल, सुनवर्सी १ कुईकेल टोलदेखि जोगीधाम जोड्ने, मोरङ	Truss				३२.००
		मोरङ	बिराटनगर १४ र जहदा ३ जोड्ने सिंधिया नदीको बैरियाघाट मा झो.पु., मोरङ	N Type				१०५.००
जम्मा पूर्वाधार विकास कार्यालय, मोरङ								
४	पूर्वाधार विकास कार्यालय भोजपुर	भोजपुर	लम्सुवाघाट झोलुङ्गे पुल अरुण नदी भोजपुर	N (LSTB)				२०३.००
		धनकुटा						
जम्मा पूर्वाधार विकास कार्यालय भोजपुर								
५	पूर्वाधार विकास कार्यालय संखुवासभा	संखुवासभा	सडेक्मा चोकटे जोड्ने झो.पु., मकालु-५, संखुवासभा	Steel Truss				३२.००
		तेह्रथुम	अम्लेडाँडा बाट साकि डाँडा तर्ने रिष्टेखोलामा झो.पु., तेह्रथुम	D Type				५६.००
		जम्मा पूर्वाधार विकास कार्यालय संखुवासभा						
६	पूर्वाधार विकास कार्यालय उदयपुर	उदयपुर	जलजले जप्रेटार झो.पु बैधनाथ खोला, उदयपुरगढी ६, उदयपुर	N -Type				१००
		उदयपुर	तावा खोला झोपू, कटारी ७ धरम भकारी माझी टोल जाने	N -Type				११७
		उदयपुर	तावा खोला झोपू पुल उदयपुर	N -Type				१००

			बगपती विद्यालय देखि पारीगाउँ जोड्ने झो.पु क.न.पा.६, उदयपुर	N -Type	१२०
		खोटाङ्ग	कोरिया खोला झो.पु त्रि.न.पा ५	N -Type	१००
जम्मा पूर्वाधार विकास कार्यालय उदयपुर					
२	पूर्वाधार विकास कार्यालय, ओखलढुङ्गा	ओखलढुङ्गा	फेरिछे झो.पु. खुम्बुपासाङ्ग ल्हामु गापा	D Type	१०९.००
		सोलुखुम्बु	सिस्ने खोला झो.पु. सि.न.पा.४ र २ जोड्ने भगौरे, ओखलढुङ्गा	D Type	९४.००
जम्मा पूर्वाधार विकास कार्यालय, ओखलढुङ्गा					
कुल जम्मा (प्रदेश+संघ तर्फ)					
					३,४९०.२०

आ.व. २०८१/८२ मा सम्पन्न भएका बहुवर्षिय सडकहरु

क्र.स.	कार्यालयको नाम	जिल्ला	सडकको नाम	लम्बाई (कि.मि.)	सर्पेसको किसिम
१	पूर्वाधार विकास कार्यालय, पाँचथर	पाँचथर	सरखण्डे यासोक सडक	१२.८४	DBM+Premix Carpet
			शिव दोभान लुम्फावुड नवमीडाँडा सडक	१३.९२	
जम्मा पूर्वाधार विकास कार्यालय, पाँचथर					
२	पूर्वाधार विकास कार्यालय, झापा	झापा	गौरादह स्कुल चौन गौरिया सडक	६.६५	DBST
		ईलाम	फिक्कल जोगमाइ नया बजार दुधाङ्ग इलाम सडक (४२ कि मि)	१९.२	
जम्मा पूर्वाधार विकास कार्यालय, झापा					
१	पूर्वाधार विकास कार्यालय, मोरङ	मोरङ	मोतिपुर शुक्रबारे हटिया देखि गिदनिया खोला सम्मको सडक	२७.८५	Asphalt concrete

	मोरड	विराटचोक घिनाघट सडक (Package 3)	२.१९
	मोरड	राम लक्ष्मण मार्ग विराट नगर १८ देखि जहदा बोर्डर सम्म	६.१५
	मोरड	किसान चोक टाडी आइतबारे रवि सडक (किशान चोक मिक्लु खोला खण्ड)	७.३९
	मोरड	भाउत्रे आमतोला सडक	९.७
	सुनसरी	इनाररुवान पा ५,६ हुदै रामधुनी न पा १ सैनिमैनी सडक	१२.५
	मोरड	दरवेसा देखी धानपाल ५ - फुटानीचोक - गडी घट्टा सम्म मोटरबाटोव (धनपाल गापा ५ र ६	१४.३
		जम्मा पूर्वाधार विकास कार्यालय, मोरड	६०.६२
४	पूर्वाधार विकास कार्यालय भोजपुर	भोजपुर धनकुटा	
		जम्मा पूर्वाधार विकास कार्यालय भोजपुर	०.००
५	पूर्वाधार विकास कार्यालय संखुवासभा		
		जम्मा पूर्वाधार विकास कार्यालय संखुवासभा	०.००
६	पूर्वाधार विकास कार्यालय उदयपुर	उदयपुर खोटाङ्ग	
		जम्मा पूर्वाधार विकास कार्यालय उदयपुर	०.००
७	पूर्वाधार विकास कार्यालय ओखलढुङ्गा	ओखलढुङ्गा सोलुखुम्बु	
		जम्मा पूर्वाधार विकास कार्यालय ओखलढुङ्गा	०.००
		कुल जम्मा	११५.२४

विनियोजन तथा खर्चको विवरण

आ.व.	विनियोजित बजेट	खर्च	वित्तिय प्रगति प्रतिशत	कैफियत
२०७४/२०७५	२ अरब ६४ करोड	१ अरब ६५ करोड	६२.५०%	वार्षिक
२०७५/२०७६	६ अरब ९७ करोड	५ अरब ६ करोड	७२.६०%	वार्षिक
२०७६/२०७७	२२ अरब ११ करोड	१६ अरब ४६ करोड	७४.४५%	वार्षिक
२०७७/२०७८	११ अरब ९ करोड	७ अरब ३६ करोड	६६.३७%	वार्षिक
२०७८/२०७९	९ अरब ८६ करोड	९ अरब १९ करोड	९३.२०%	वार्षिक
२०७९/२०८०	१० अरब २६ करोड	८ अरब ७९ करोड	८५.७०%	वार्षिक
२०८०/२०८१	१३ अरब ५० करोड	९ अरब ९७ करोड	७३.८६%	वार्षिक
२०८१/२०८२	११ अरब २३ करोड	८ अरब ६१ करोड	७६.६२%	वार्षिक



कोशी प्रदेश सरकार
भौतिक पूर्वाधार विकास मन्त्रालय
विराटनगर, नेपाल