

सुदुरपश्चिम प्रदेश सरकार  
सामाजिक विकास मन्त्रालय  
स्वास्थ्य निर्देशनालय

जिल्ला अस्पताल डोटी

आ.व. २०८२/०८३(२०८२ माघ १ गते देखि चैत्र मसान्त सम्म)

सुचनाको हक कार्यान्वयन सम्बन्धि प्रगति विवरण

१. पृष्ठभूमि:

सुदुरपश्चिम प्रदेश डोटी जिल्लाको सदरमुकाम तथा दिपायल सिलगढी नगरपालीका वडा नं. ६ मा अवस्थित जिल्ला अस्पताल डोटी, सामाजिक विकास मन्त्रालय अन्तर्गतको सरकारी स्वास्थ्य सेवा प्रदायक संस्था हो, यसले ४३ रोपनी जग्गा ओगेटेको छ । नेपाल सरकारद्वारा १५ शैया अस्पताल स्विकृत भएतापनी हाल यस अस्पतालले २५ शैया सञ्चालन गरि सेवा प्रवाह गरिरहेको छ । अस्पतालले स्थानिय समुदायका सेवाग्राहीहरूलाई निशुल्क तथा न्युन शुल्कमा सर्वसुलभ एवम् गुणस्तरिय उपचारात्मक, प्रतिकात्मक र प्रबर्द्धनात्मक सेवा प्रदान गर्दै आईरहेको छ । अस्पताल बाट प्रदान गरिने उपचारात्मक सेवा तर्फ विशेषज्ञ चिकित्सकहरू द्वारा ओ.पि.डि. सेवा, २४ सै घण्टा ईमरजेन्सी सेवा, निशुल्क अन्तरंग सेवा, सुरक्षित प्रसुति सेवा, डट्स सेवा, ए.आर.टि सेवा, सुरक्षित गर्भपतन सेवा, SNCU सेवा, HDU सेवा, रक्तसञ्चार सेवा, ल्याव सेवा, एक्स रे, इ.सि.जि तथा भिडियो एक्स रे, पि.सि.आर. परिक्षण र शल्यक्रिया सेवा जस्ता सेवा हरू पर्दछन् भने प्रबर्द्धनात्मक तथा प्रतिकारात्मक स्वास्थ्य सेवा तर्फ गर्भवति जाच, परिवार नियोजन सेवा, खोप सेवा र स्वास्थ्य शिक्षा सेवा पर्दछन् यस का साथै जिल्ला अस्पताल डोटीमा लैगिंक हिंसा बाट पिडितहरूको लागी एकद्वार संकट व्यवस्थापन केन्द्र पनि रहेको छ जहा लैगिंक हिंसा बाट पिडितहरूलाई निशुल्क स्वास्थ्य जाच तथा परामर्शहरू दिईन्छ तथा यस अस्पतालमा आउने गरिव, अपाङ्ग, आदिवासि जनजाती, दैविक प्रकोप पिडित, आकस्मिक विरामी, जेष्ठ नागरिक, महिला स्वास्थ्य स्वयं सेविका, द्वन्द पिडित, आदि विरामीहरूका लागि निशुल्क तथा छुटको व्यवस्था मिलाउन सामाजिक सेवा ईकाई को व्यवस्था गरिएको छ। जिल्ला अस्पताल डोटी विशेषज्ञ डाक्टर को उपलब्धता तथा गुणस्तरिय सेवा प्रवाहका कारण जिल्लाको प्रमुख तथा जिम्मेवार स्वास्थ्य संस्थाको रूपमा यस अस्पतालले जिल्लाभरका सम्पुर्ण स्वास्थ्य संस्थाको प्रेषण केन्द्रको रूपमा समेत कार्य गर्दछ ।

## निकायको स्वरूप र प्रकृति:

### स्वरूप (Structure) :

डोटी जिल्ला अस्पताल सुदूरपश्चिम प्रदेश सरकार, सामाजिक विकास मन्त्रालय स्वास्थ्य निर्देशनालय अन्तर्गत सेवा प्रदान गर्ने प्राईमरी तहको अस्पताल हो । डोटी जिल्ला अस्पताल जिल्लाको मुख्य स्वास्थ्य संस्था भएकाले यसले आधारभुत देखि केहि विशिष्ट स्वास्थ्य सेवा प्रदान गर्दछ ।

### मुख्य विशेषता:

- श्रेणी: प्राईमरी स्तरको अस्पताल
- क्षमता: २५ बेड
- पूर्वाधार: ओपीडि, ईमेर्जेन्सी, ल्याव, फार्मेसी, प्रसुति सेवा, शल्यक्रिया कक्ष आदि
- जनशक्ति: चिकित्सक, नर्स, ल्याव टेक्निसियन, फार्मेसी सहायक, व्यवस्थापक आदि

### प्रकृति (Nature) :

जिल्ला अस्पताल डोटीको प्रकृति सार्वजनिक (सरकारी), गैर नाफा-मूलक सामुदायिक सेवा केन्द्रित हुन्छ । यसको मुख्य उद्देश्य जिल्लाका सबै नागरिकहरू लाई सुलभ, सस्तो, गुणस्तरीय र सर्वसुलभ स्वास्थ्य सेवा प्रदान गर्नु हो ।

### जिल्ला अस्पताल डोटीका मुख्य कार्यहरू र सेवा प्रवाह:

- सामान्य रोगको उपचार ( ज्वरो, भाडापखाला, टाईफाईड, सामान्यचोटपटक आदि )
- सर्जरी सेवा - आधारभुत शल्यक्रिया, एपेन्डिक्स, हर्निया, सिजेरियन डेलिभरी आदि )
- प्रशुति सेवा ( Maternity Services)
- बाल तथा मातृ स्वास्थ्य सेवा ( Mother and Child Health Service)
- खेप तथा रोग नियन्त्रण कार्यक्रम ( Vaccination and Disease Control Programs)
- संक्रामक रोग व्यवस्थापन (TB, कुष्ठरोग, कालाजार, मलेरिया आदी )
- दीर्घरोग उपचार ( Diabetes, High Blood Pressure, Kidney Disease आदी )
- रेफरल सेवा ( Referral Services ) : गम्भीर विरामीलाई प्रादेशिक वा केन्द्रिय अस्पतालहरूमा पठाउने ।

## २. अस्पतालको संगठन संरचना

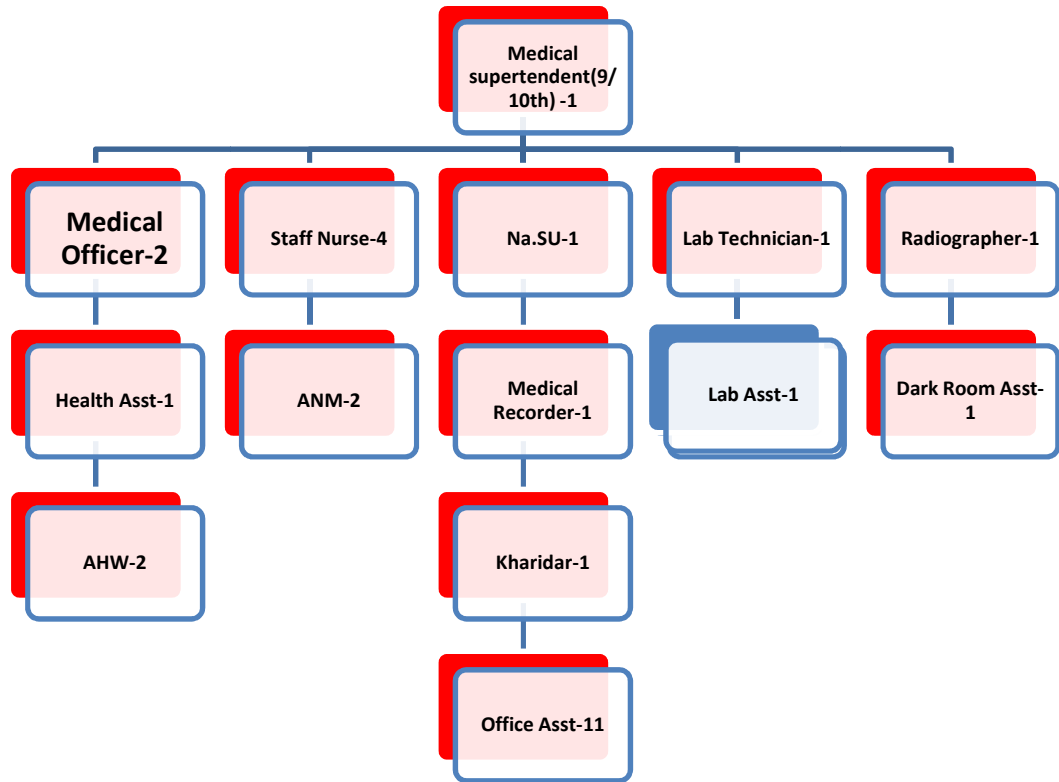

३.दरबन्दि तेरिज :

SN	POSTS	GOVERNMENT		CURRENTLY AVAILABLE		TOTAL
		Sanctioned post (in number)	Fulfilled (in number)	Among government sanction number) (in	Local and other resources (contractee/volunteer/etc) (in number)	
<b>Technical Staffs</b>						
1	M.su	1	0	1	0	1
2	PG Doctors	0	0	0	2	2
3	M.O./ DS	2	2	2	6	8
4	S.N.	4	4	4	11	15
5	H.A.	1	0	0	3	3
6	Lab.Technician	1	0	0	2	2
7	Radio Grapher	1	1	1	2	3
8	Medical Recorder	1	1	1	0	1
9	Anaesthesia	0	0	0	1	1
10	Lab assist	1	1	1	3	4
11	AHW	2	2	2	4	6
12	ANM	2	2	3	4	7
13	Dark room Assist	1	1	1	0	1
14	BMET	0	0	0	1	1
15	Pharmacy Assist	0	0	0	4	4
16	Others				11	11
<b>Total</b>		<b>17</b>	<b>14</b>	<b>16</b>	<b>54</b>	<b>70</b>
<b>Administrative (Non-Technical)</b>						
1	Na.su.	1	1	1	0	1
2	Kharidar	1	0	0	0	0
3	Office assist	11`	0	10	8	18
4	Driver	0	0	0	2	2
5	Security Guard	0	0	0	3	3
<b>Total</b>		<b>13</b>	<b>1</b>	<b>11</b>	<b>13</b>	<b>24</b>

## ४. अस्पताल वाट प्रदान गरिने सेवाहरू:

### ४.१ उपचारात्मक सेवा

- बहिरंग सेवा
- २४ घण्टे ईमरजेन्सी सेवा
- निशुल्क अन्तरंग सेवा
- सुरक्षित प्रसुती सेवा
- एस एन सि यु सेवा
- डट्स सेवा
- शल्यक्रिया सेवा
- सुरक्षित गर्भपतन सेवा
- एक्सरे, ई.सि.जि. र भिडियो एक्सरे सेवा
- ल्याब सेवा
- ए.आर.टी. सेवा
- रक्तसञ्चार सेवा
- एच डि यु सेवा
- SNCU सेवा
- अक्सिजन सेवा

### ४.२ प्रबर्द्धनात्मक तथा प्रतिकारात्मक स्वास्थ्य सेवा

- गर्भवति जाच सेवा
- परिवार नियोजन सेवा
- खोप सेवा

### ४.३ अन्य सेवाहरू:

- स्वास्थ्य विमा सेवा
- समाजिक सेवा एकाई
- जेरियाट्रिक स्वास्थ्य सेवा

५. सम्बद्ध ऐन, नियम, नीति, गठन आदेश तथा निर्देशिका, कार्यविधि र अन्य कानुनी व्यवस्था:

नेपाल सरकार ,स्वास्थ्य तथा जनसंख्या मन्त्रालय, सुदुरपश्चिम प्रदेश सरकार र सामाजिक विकास मन्त्रालयले तोके वमोजिम ।

६. कार्यालय प्रमुख, प्रवक्ता र सूचना अधिकारीको नाम,पद र सम्पर्क टेलिफोन नम्बर:

कार्यालय प्रमुख : डा. संतोष कुमार गुप्ता, नि.मे.सु., ९८५८४५९९९९

skumar7g@gmail.com

सूचना अधिकारी: नारद प्रसाद भट्ट, मे.रे.नि., ९८५८४४२९८८

[beingnarad@gmail.com](mailto:beingnarad@gmail.com)

७. अस्पतालको नागरिक बडा पत्र:

सुदुरपश्चिम प्रदेश सरकार  
सामाजिक विकास मन्त्रालय  
स्वास्थ्य निर्देशनालय

**जिल्ला अस्पताल डोटी**

सिलगढी, डोटी ।

**नागरिक बडापत्र**

Email :  
[dhdoti@sudurpashchim.gov.np](mailto:dhdoti@sudurpashchim.gov.np)  
Phone number:-094420267  
website: dotihospital.gov.np

सि.नं.	सेवाको किसिम	सेवा उपलब्ध हुने समय	लाग्ने दस्तुर	सेवाका लागि लाग्ने समय	कोठा न.	जिम्मेवार साखा / पदाधिकारी	गुनासो सुन्ने व्यक्ति
१	नाम दर्ता/बिमा काउन्टर	सार्वजनिक विदा र शुक्रबार बाहेक हरेक दिन विहान १० बजेदेखि दिउँसो १ बजे सम्म, शुक्रबार विहान १० बजे देखि दिउँसो १२ बजे सम्म	रु. २०	तुरन्त	१०	नाम दर्ता/बिमा काउन्टर इन्चार्ज	मे.सु.

२	सामाजिक सेवा इकाई	सार्वजनिक विदा र शुक्रबार बाहेक हरेक दिन विहान १० बजेदेखी दिउँसो १ बजे सम्म, शुक्रबार विहान १० बजे देखी दिउँसो १२ बजे सम्म	निशुल्क तथा तोकिए बमोजिम को छुट	तुरुन्त	६	सामाजिक सेवा इकाई प्रमुख ९८५८४४२१८८	मे.सु.
३	बहिरङ्ग सेवा (OPD)	सार्वजनिक विदा र शुक्रबार बाहेक हरेक दिन विहान १० बजेदेखी दिउँसो ४ बजे सम्म, शुक्रबार विहान १० बजे देखी दिउँसो ३ बजे सम्म	OPD नाम दर्ता वाफत रु. २०	पालो अनुसार उही दिन	१, २, ३, ४	चिकित्सक तथा प्यारामेडिक्स	मे.सु.
४	दन्त बहिरङ्ग सेवा (OPD)	सार्वजनिक विदा र शुक्रबार बाहेक हरेक दिन विहान १० बजेदेखी दिउँसो ५ बजे सम्म, शुक्रबार विहान १० बजे देखी दिउँसो ३ बजे सम्म	OPD नाम दर्ता वाफत रु. २०	पालो अनुसार उही दिन	१२	चिकित्सक तथा प्यारामेडिक्स	मे.सु.
५	ईमर्जेन्सी सेवा	२४ सै घण्टा	नाम दर्ता वाफत रु. ५०	तुरुन्त	११	ईमर्जेन्सी इन्चार्ज , इमर्जेन्सीमा खटिएका प्यारामेडिक्स र डिउटी चिकित्सक ०९४-४२०२१९ ९८५८४४२१५४	मे.सु.
६	अन्तरंग सेवा (INDOOR) बिरामी भर्ना	आवश्यकता अनुसार २४ सै घण्टा	निशुल्क	तुरुन्त	१४	इन्चार्ज , डिउटीमा खटिएका स्टाफहरु ९८५८४४२१५२	मे.सु.
७	सघन शिशु उपचार HDU/SNCU सेवा	आवश्यकता अनुसार २४ सै घण्टा		तुरुन्त	७, १८	इन्चार्ज / डिउटीमा खटिएका स्टाफहरु	मे.सु.
८	प्रसुती सेवा	२४ सै घण्टा	निशुल्क	तुरुन्त	२४	इन्चार्ज/ डिउटी स्टाफहरु ९८५८४४२१५२	मे.सु.
९	सुरक्षित गर्भपतन तथा परामर्श सेवा,	सार्वजनिक विदाका दिन बाहेक हरेक दिन विहान १०:०० देखी दिउँसो ४:०० बजेसम्म	निशुल्क	तुरुन्त	२२	चिकित्सक र तालिम प्राप्त नर्सिङ स्टाफ	मे.सु.
१०	शल्यक्रिया (OT) सेवा	अस्पतालले तोकेबमोजिम आकस्मिक सेवा २४ सै घण्टा	तोकेबमोजिम	आवश्यकता अनुसार उही दिन	२१	सम्बन्धित चिकित्सक र डिउटी स्टाफ	मे.सु.
११	अल्ट्रासाउण्ड (भिडियो एक्स रे ) सेवा	आवश्यकता अनुसार २४ सै घण्टा	तोकेबमोजिम	आवश्यकता अनुसार उही दिन	५	सम्बन्धित चिकित्सक	मे.सु.
१२	ई.सी.जी. सेवा	आवश्यकता अनुसार २४ सै घण्टा	तोकेबमोजिम	तुरुन्त	११	डिउटी स्टाफ	मे.सु.
१३	एक्सरे सेवा	२४ सै घण्टा	तोकेबमोजिम	तुरुन्त	१५	रेडियो ग्राफर, डार्क रुम असिस्टेण्ट	मे.सु.

१४	प्रयोगशाला (Lab) सेवा	सार्वजनिक विदाका दिन बाहेक हरेक दिन बिहान १० बजे देखी बेलुकी ५ बजे सम्म, आकस्मिक सेवा २४ सै घण्टा	तोकेबमोजिम	आवश्यकता अनुसार उही दिन	१६	इन्चार्ज /डिउटीमा खटिएका स्टाफहरु	मे.सु.
१५	संस्थागत क्लिनिकल (MC H) परिवार नियोजन तथा गर्भवती जाँच सेवा	सार्वजनिक विदाका दिन र प्रत्येक महिनाको खोप सन्चालन भएको दिन गते बाहेक हरेक दिन बिहान १० बजे देखी बेलुकी ५ बजे सम्म,	निशुल्क	आवश्यकता अनुसार उही दिन	४,२२	नर्सिङ स्टाफ	मे.सु.
१६	निशुल्क औषधी सेवा	सार्वजनिक विदाका दिन बाहेक हरेक दिन विहान १० बजे देखी बेलुकी ५ बजे सम्म, शुक्रबार बिहान १० बजेदेखी दिउँसो ३ बजे सम्म र आवश्यकता प्रर्य २४ सै घण्टा	निशुल्क	आवश्यकता अनुसार उही दिन	९	इन्चार्ज /डिउटीमा खटिएका स्टाफहरु	मे.सु.
१७	फार्मसी सेवा	२४ सै घण्टा	तोकेबमोजिम	आवश्यकता अनुसार उही दिन	८	इन्चार्ज /डिउटीमा खटिएका स्टाफहरु	मे.सु.
१८	HIV तथा एड्स (ART, VCT, PMTCT)	सार्वजनिक विदाका दिन बाहेक हरेक दिन विहान १० बजे देखी बेलुकी ५ बजे सम्म, शुक्रबार बिहान १० बजेदेखी दिउँसो ३ बजे सम्म	निशुल्क	आवश्यकता अनुसार उही दिन	१३	ART काउन्सिलर	मे.सु.
१९	पोष्टमार्टम सेवा	हरेक दिन विहान १० बजे देखी बेलुकी ५ बजे सम्म,	निशुल्क	आवश्यकता अनुसार उही दिन	२७	डिउटी डाक्टर र पोष्टमार्टम सहयोगी	मे.सु.
२०	मेडिकल रेकर्डस सेवा	सार्वजनिक विदाका दिन बाहेक हरेक दिन विहान १० बजे देखी बेलुकी ५ बजे सम्म, शुक्रबार बिहान १० बजेदेखी दिउँसो ३ बजे सम्म	निशुल्क तथा तोकिए बमोजिमको शुल्क	आवश्यकता अनुसार उही दिन		मेडिकल रेकर्डर	मे.सु.
२१	प्रशासन /जिन्सी	सार्वजनिक विदाका दिन बाहेक हरेक दिन विहान १० बजे देखी बेलुकी ५ बजे सम्म, शुक्रबार बिहान १० बजेदेखी दिउँसो ३ बजे सम्म	निशुल्क	आवश्यकता अनुसार उही दिन	१७	प्रशासन सहायक/अधिकृत	मे.सु.
२२	लेखा	सार्वजनिक विदाका दिन बाहेक हरेक दिन विहान १० बजे देखी बेलुकी ५ बजे सम्म, शुक्रबार बिहान १० बजेदेखी दिउँसो ३ बजे सम्म	निशुल्क	आवश्यकता अनुसार उही दिन		लेखापाल	मे.सु.

२३	सूचना अधिकारी	सार्वजनिक विदाका दिन बाहेक हरेक दिन विहान १० बजे देखी बेलुकी ५ बजे सम्म, शुक्रवार बिहान १० बजेदेखी दिउँसो ३ बजे सम्म	निशुल्क	आवश्यकता अनुसार उही दिन		नारद प्रशाद भट्ट ९८५८४४२१८८	मे.सु.
२४	एम्बुलेन्स र शव बाहन सेवा	२४ सै घण्टा	तोके बमोजिम	आवश्यकता अनुसार उही दिन		डमर पाली ९८४२८६९३३०	मे.सु.
२५	लैंगिक हिंसा व्यवस्थापन (OCMC) सेवा	२४ सै घण्टा	निशुल्क	आवश्यकता अनुसार उही दिन	२६	लक्ष्मी पन्त	मे.सु.
२६	चमेना गृह (क्यान्टिन) सेवा	२५ सै घण्टा	तोके बमोजिम		२५	चमेना गृह संचालक	मे.सु.

द. आ.ब. २०८२/०८३ को तेस्रो चौमासिक सम्म विनियोजन र खर्च:

जम्मा विनियोजित रकम		तेस्रो त्रैमासिक सम्मा खर्च		खर्च प्रतिशत	
चालु	पुजिगत	चालु	पुजिगत	चालु	पुजिगत
८,५८,४३,३००	२,२३,००,०००	५,३५,२५,४५०	४२,४०,४९९	६२.३५	१९.०२

९. आ.ब. २०८२/०८३ को तेस्रो चौमासिकको मुख्य प्रगति:

Doti District Hospital

FY 2082/083

Number of Sanction Beds		15												
Number of Operational Beds		25												
S N	Services	Quarter 1			Quarter 2			Quarter 3			Quarter 4			Grand Total
		Shra wan	Bhad ra	Ash win	Karti k	Man gshir	Pous h	Mag h	Falg un	Chai tra	B ai s h a k h	Je st h a	A s a r	
1	Total Clients Served	4793	3209	2870	2251	2778	2898	3251	3224	3542				-
2	Emergency Cases	557	497	561	457	370	452	390	552	437				-
3	Total New OPD Visits	3715	1971	1524	1121	1536	1892	1752	1664	1897				-
4	Total Old (Repeted) OPD Visits	521	741	785	673	871	1009	1109	1008	1208				-
5	Total No. of Patient admitted	119	104	104	75	80	95	101	91	74				-
6	HDU Service													-
7	ICU Service													-
8	Ventilator Service													-
9	Total No Sick babies admitted	30	22	13	6	2	19	11	7	6	-	-	-	-
9.1	SNCU Service	15	22	13	6	2	19	11	7	6				-
9.2	NICU Service													-
9.3	KMC Service	15	4	8										-
10	Total Deliveries	51	45	46	33	38	38	47	46	33	-	-	-	-
10.1	Spontaneous V. Delivery (Normal Delivery)	42	33	28	24	32	32	30	41	27				-
10.2	Assisted V. Delivery (Vaccum and Forceps)				0	1	1	3	1					-
10.3	Caesarian Section (C/S)	9	12	18	9	5	5	14	7	6				-
11	Obstetric Compications	1			1	6	1		4	5				-
12	CAC	28	12	18	9	11	19	14	17	8				-
13	PAC	19	6	4	3	3	6	6	4	5				-
14	Total Major Surgeries (including C/S)	21	13	20	10	8	6	16	9	8				-
15	Total Intermediate Surgeries	12	4		2	5	5	7	5	3				-
16	Total Minor Surgeries	13	7		21	14	9	9	19	18				-
17	Total Plaster/Reduction	11	13	25	21	23	17	22	7	16				-
18	Total General Surgeries	11	1	2	1	3	1	1	3	1	-	-	-	-

18.1	Appendectomy	10	1	2				2	1					-
18.2	Cholecystectomy													-
18.3	Hernia Repair				1			1	1					-
18.4	Hydrocele													-
18.5	Haemorrhoid Correction	1					1							-
18.6	Laparotomy													-
18.7	Nephrolithotomy													-
18.8	Others - General Surgery													-
19	<b>Total Orthopedic Surgeries</b>	-	-	-	-	-		1	2	1	-	-	-	-
19.1	K-wire							1						-
19.2	Nailing													-
19.3	Plating	-												-
19.4	Others - Orthopedic Surgery								2					-
20	<b>Total Gynecological Surgeries</b>	1	-	-	-	-		1	-	-	-	-	-	-
20.1	Hysterectomy													-
20.1	Others - Gynecological Surgery	1						1						-
21	<b>Post Operative complications</b>													-
22	<b>Total Mortality (No. of Death Cases)</b>	2	4	3	5	-	2	4	2	-	-	-	-	-
22.1	Neonatal Death Cases	1												-
22.2	Maternal Death Cases													-
22.3	Post Operative Deaths													-
22.4	Under 5 Death Cases													-
22.5	Still Birth Cases	1	2		1		1	3						-
22.6	Brought Death Cases			2	2			1	1					-
22.7	Other Deaths		2	1	2		1		1					-
23	<b>Total Anesthesia</b>	34	17	20	12	-	11	23	13	11	-	-	-	-
23.1	Spinal	22	13	20	11	8	6	16	9	8				-
23.2	Block													-
23.3	IVA	12	4		1	5	5	7	5	3				-
23.4	GA under Anesthesia Machine													-
24	<b>Total Referral</b>	39	49	30	26	25	19	31	33	28	-	-	-	-
24.1	Referred In cases at the hospital	12	20	5	3	14	6	14	12	14				-
24.2	Referred Out cases from hospital	27	29	25	23	11	13	17	21	14				-

<b>25</b>	<b>Total Diagnostic /Other Services</b>	<b>3022</b>	<b>2297</b>	<b>2129</b>	<b>1593</b>	<b>1973</b>	<b>2145</b>	<b>2199</b>	<b>1922</b>	<b>2127</b>	<b>-</b>	<b>-</b>	<b>-</b>	<b>-</b>
25.1	Total Laboratory Services (Persons)	1800	1232	1080	771	998	1081	1095	939	1095				-
25.2	X-ray (Number)	285	463	517	403	453	430	461	413	485				-
25.3	USG (Number)	783	486	426	362	420	502	496	448	481				-
25.4	ECG (Number)	154	116	106	57	102	132	147	122	126				-
25.5	Endoscopy (Persons)													-
25.6	CT Scan (Number)													-
25.7	Echocardiogram (Number)													-
25.8	Others- Diagnostic Services													-
<b>26</b>	<b>Blood Transfusion (No. of Blood Pint))</b>	<b>2</b>	<b>8</b>	<b>10</b>		<b>2</b>	<b>1</b>	<b>3</b>	<b>4</b>	<b>12</b>				<b>-</b>
<b>27</b>	<b>Post Mortems</b>	<b>1</b>	<b>2</b>	<b>3</b>	<b>3</b>	<b>3</b>	<b>2</b>	<b>4</b>	<b>3</b>	<b>6</b>				<b>-</b>